



# AFYON KOCATEPE ÜNİVERSİTESİ

## VETERİNER FAKÜLTESİ

2021 YILI

## BİRİM FAALİYET RAPORU

2022 - AFYONKARAHİSAR

## HARCAMA YETKİLİSİ SUNUŞU

Afyon Kocatepe Üniversitesi Veteriner Fakültesi, halen 127 akademik ve idari personeli ve 592 öğrencisi ile, modern fiziksel ve bilişim imkanlarına sahip bir eğitim-öğretim kurumu olarak; güncel, bilimsel ve milli manevi değerler ışığında hayvan sağlığı, hayvan yetiştiriciliği ve hakları ve hayvansal ürünlerin sağlıklı ve güvenli üretimine yönelik eğitim-öğretim, araştırma ve uygulama hizmetlerini en iyi şekilde sunmakta ve alanında teorik ve uygulama becerisine sahip, olaylar ve olgular karşısında milli ve yerli bir duruş sergileyen, tarihine bağlı, geleceğine umutla ve güvenle bakan, ülkenin ve toplumun menfaatlerini, kendi kişisel menfaatlerinin her zaman önünde tutan, rasyonel bakış açısına haiz, analitik düşünebilen Veteriner Hekimler yetiştirmektedir. Bu bilinçle Fakültemizden mezun veteriner hekimler; ülke menfaatleri doğrultusunda çalışan, yaşam boyu öğrenim bilincini özümsemiş, en güncel bilgi ve yeteneklerle donatılmış, mesleki etik ilkelere sıkı sıkıya bağlı, araştıran, koruyucu hekimlik formasyonu kazanmış, bilgi ve deneyimlerini hiçbir koşul gözetmeksizin insanlığın hizmetine sunan, hayvan hakları ve refahını ön planda tutan, çevre bilinci gelişmiş, çevresinde mesleki bilgi ve becerilerinin yanında yüksek insani vasıflarıyla örnek gösterilebilecek niteliklere sahiptir.

Hedefimiz, zayıf yönlerimizi güçlendirmek, üstün olan yönlerimizin somut çıktılarını paydaşlarımız ile paylaşmak, önerilerde bulunmak, böylece Ülkemiz hayvancılığına ve hayvancılık sektörüne katkı sağlamaktır. Fakültemiz bu anlayış ve multidisipliner ekip çalışmasıyla, aynı amaçlara yönelik eğitim-öğretim veren Veteriner Fakülteleri arasında daha ön sıralarda yer almak için büyük bir gayret içinde çalışmalarına devam etmektedir.

Fakültemiz devam eden yatırımlarla ve personel ve öğrenci odaklı yaklaşımıyla fark ortaya koymaktadır.

Veteriner Fakültesi İdari Faaliyet Raporu, titiz bir ekip çalışması sonucunda hazırlanmıştır. Raporda ortaya çıkan veriler Veteriner Fakültesinin performansının bir göstergesidir.

2021 Yılı İdari Faaliyet Raporunun hazırlanmasında emeği geçen bütün çalışma arkadaşlarıma bu vesile ile teşekkür ederim.

  
**Prof. Dr. Turan CİVELEK**  
Dekan

## İÇİNDEKİLER

HARCAMA YETKİLİSİ SUNUŞU.....	ii
İÇİNDEKİLER.....	iii
TABLO LİSTESİ .....	iv
<b>1. GENEL BİLGİLER .....</b>	<b>1</b>
1.1. MİSYON VE VİZYON.....	1
1.2. YETKİ, GÖREV VE SORUMLULUKLAR .....	1
1.3. BİRİME İLİŞKİN BİLGİLER.....	1
<b>1.3.1. İletişim Bilgileri .....</b>	<b>1</b>
<b>1.3.2. Tarihsel Gelişim .....</b>	<b>2</b>
<b>1.3.3. Örgüt Yapısı .....</b>	<b>1</b>
<b>1.3.4. Fiziksel Yapı .....</b>	<b>5</b>
1.3.4.1. Taşınmazlar.....	5
1.3.4.2. Taşınırlar .....	8
<b>1.3.5. Bilgi Kaynakları ve Teknolojik Kaynaklar .....</b>	<b>8</b>
<b>1.3.6. İnsan Kaynakları .....</b>	<b>9</b>
1.3.6.1. Akademik Personel .....	9
1.3.6.2. İdari Personel .....	13
<b>1.3.7. Sunulan Hizmetler .....</b>	<b>15</b>
1.3.7.1. Eğitim-Öğretim Hizmetleri.....	15
1.3.7.2. Araştırma ve Geliştirme Hizmetleri.....	22
1.3.7.3. Sosyal Faaliyetler.....	26
1.3.7.4. İdari Hizmetler .....	30
<b>1.3.8. Yönetim ve İç Kontrol Sistemi.....</b>	<b>35</b>
<b>2. AMAÇ VE HEDEFLER.....</b>	<b>36</b>
2.1. BİRİMİN AMAÇLARI .....	<b>Hata! Yer işareti tanımlanmamış.</b>
2.2. BİRİMİN HEDEFLERİ.....	<b>Hata! Yer işareti tanımlanmamış.</b>
<b>3. FAALİYETLERE İLİŞKİN BİLGİ VE DEĞERLENDİRMELER .....</b>	<b>37</b>
3.1. MALİ BİLGİLER.....	37
<b>3.1.1. Bütçe Uygulama Sonuçları.....</b>	<b>37</b>
<b>3.1.2 Mali Denetim Sonuçları.....</b>	<b>39</b>
3.1.2.1. Dış Denetim .....	39
3.1.2.2. İç Denetim.....	39
<b>4. KURUMSAL KABİLİYET VE KAPASİTENİN DEĞERLENDİRİLMESİ .....</b>	<b>42</b>
4.1. GÜÇLÜ YÖNLER .....	42
4.2. İYİLEŞTİRMEYE AÇIK YÖNLER.....	42
4.3. DEĞERLENDİRME .....	43

<b>5. ÖNERİ VE TEDBİRLER</b> .....	45
<b>EK-1: İÇ KONTROL GÜVENCE BEYANI</b> .....	46
<b>EK-2: BİRİM YÖNETİM KURULU</b> .....	47

## TABLO LİSTESİ

<b>Tablo 1:</b> İletişim Bilgileri .....	1
<b>Tablo 2:</b> Fakülte Komisyonları.....	1
<b>Tablo 3:</b> ... Bölümü Yönetimi.....	3
<b>Tablo 4:</b> ... Bölümü Komisyon Bilgileri.....	3
<b>Tablo 5:</b> Kapalı ve Açık Alan Bilgileri .....	5
<b>Tablo 6:</b> Birim Hizmet Alanları .....	5
<b>Tablo 7:</b> Eğitim ve Araştırma Alanları .....	6
<b>Tablo 8:</b> Akademik Personel ve İdari Personel Hizmet Alanları .....	6
<b>Tablo 9:</b> Konferans Salonu ve Toplantı Salonlarının Sayı ve Kapasitelerine Göre Dağılımı... 6	6
<b>Tablo 10:</b> Kütüphane Hizmet Alanları .....	6
<b>Tablo 11:</b> Sosyal Alanların Sayı, Alan ve Kapasitelerine Göre Dağılımı.....	7
<b>Tablo 12:</b> Diğer Hizmet Alanları.....	7
<b>Tablo 13:</b> Taşınır Malzeme Sayı ve Tutarları .....	8
<b>Tablo 14:</b> Taşıt Sayıları ve Tutarları .....	8
<b>Tablo 15:</b> Taşınırların Etkin Kullanım Oranı .....	8
<b>Tablo 16:</b> Teknolojik Cihazlar .....	8
<b>Tablo 17:</b> Birim Tarafından Kullanılan Programlar/Yazılımlar ve Kullanım Amaçları.....	9
<b>Tablo 18:</b> Bilgi Kaynakları.....	<b>Hata! Yer işareti tanımlanmamış.</b>
<b>Tablo 19:</b> Akademik Personelin Unvanları İtibarıyla Yıllara Göre Dağılımı .....	9
<b>Tablo 20:</b> Ders Veren Öğretim Elemanı Sayılarının Programlar İtibarıyla Dağılımı .....	9
<b>Tablo 21:</b> Ders Veren Öğretim Elemanı Başına Düşen Öğrenci Sayısı.....	10
<b>Tablo 22:</b> Akademik Personelin Unvan İtibarıyla Çalıştığı Programlara Göre Dağılımı .....	10
<b>Tablo 23:</b> Diğer Kurumlardan/Birimlerden Görevlendirilen Akademik Personel Bilgileri... 10	10
<b>Tablo 24:</b> Diğer Kurumlara/Bimirlere Görevlendirilen Akademik Personel Bilgileri.....	10
<b>Tablo 25:</b> Uluslararası Akademik Personel Bilgileri .....	10
<b>Tablo 26:</b> Değişim Programı Kapsamında Gelen/Giden Akademik Personelin Yıllara Göre Dağılımı.....	11
<b>Tablo 27:</b> Değişim Programı Kapsamında Giden Akademik Personel Bilgileri.....	11
<b>Tablo 28:</b> Değişim Programı Kapsamında Gelen Akademik Personel Bilgileri.....	11
<b>Tablo 29:</b> Akademik Personelin Yaşlara Göre Dağılımı.....	11
<b>Tablo 30:</b> Akademik Personelin Kıdem/Hizmet Sürelerine Göre Dağılımı.....	11
<b>Tablo 31:</b> Akademik Personelin Cinsiyete Göre Dağılımı.....	12
<b>Tablo 32:</b> Akademik Personelin Temel Eğitim Alanlarına Göre Dağılımı .....	12
<b>Tablo 33:</b> Hizmet İçi Eğitime (Eğiticilerin Eğitimi) Katılan Akademik Personel Sayıları.....	13
<b>Tablo 34:</b> Birim Tarafından Düzenlenen Hizmet İçi Eğitime (Eğiticilerin Eğitimi) Katılan Akademik Personel Sayıları .....	13
<b>Tablo 35:</b> Birim Tarafından Düzenlenen Hizmet İçi Eğitim (Eğiticilerin Eğitimi) Bilgileri..	13
<b>Tablo 36:</b> Akademik Personel Memnuniyet Düzeyi .....	13
<b>Tablo 37:</b> İdari Personel Sayıları .....	13
<b>Tablo 38:</b> İdari Personelin Yıllar İtibarıyla Unvanlara Göre Dağılımı .....	13

<b>Tablo 39:</b> İdari Personelin Yaş Grupları İtibarıyla Dağılımı .....	14
<b>Tablo 40:</b> İdari Personelin Hizmet Süreleri İtibarıyla Dağılımı .....	14
<b>Tablo 41:</b> İdari Personelin Cinsiyete Göre Dağılımı .....	14
<b>Tablo 42:</b> İdari Personelin Eğitim Durumuna Göre Dağılımı .....	14
<b>Tablo 43:</b> İdari Personelin Katıldığı Eğitim Bilgileri .....	14
<b>Tablo 44:</b> Ders Veren İdari Personel Bilgileri .....	14
<b>Tablo 45:</b> Değişim Programı Kapsamında Yurt Dışına Giden İdari Personel Bilgileri .....	15
<b>Tablo 46:</b> Değişim Programı Kapsamında Giden-Gelen İdari Personel Sayıları .....	15
<b>Tablo 47:</b> İdari Personel Memnuniyet Düzeyi .....	15
<b>Tablo 48:</b> Program Bilgileri .....	15
<b>Tablo 49:</b> Akredite Program Sayıları .....	15
<b>Tablo 50:</b> Akreditasyon Süreci Başlatılan Program Bilgileri .....	15
<b>Tablo 51:</b> Akran Değerlendirmesi Yapılan Program Sayıları .....	16
<b>Tablo 52:</b> Akran Değerlendirmesi Yapılan Program Bilgileri .....	16
<b>Tablo 53:</b> Yabancı Dil Hazırlık Eğitimi Uygulanan Program Sayıları .....	16
<b>Tablo 54:</b> Kontenjanların Doluluk Oranı .....	16
<b>Tablo 55:</b> Kayıt Yaptıran Öğrencilerin Başarı Sıralamaları .....	16
<b>Tablo 56:</b> Geçiş Yapan Öğrenci Sayıları .....	17
<b>Tablo 57:</b> Yıllar İtibarıyla Öğrenci Sayıları .....	17
<b>Tablo 58:</b> Öğrenim Türlerine Göre Öğrenci Sayıları .....	17
<b>Tablo 59:</b> Yaz Okulunda Öğrenim Gören Öğrenci Sayıları .....	17
<b>Tablo 60:</b> Formasyon Eğitimi Sertifika Programı Öğrenci Sayıları .....	17
<b>Tablo 61:</b> Öğrencilerin Temel Alanlara Göre Dağılımı .....	18
<b>Tablo 62:</b> Yıllar İtibarıyla Çift Anadal ve Yan Dal Programına Katılan Öğrenci Sayıları .....	18
<b>Tablo 63:</b> Çift Anadal ve Yan Dal Programından Mezun Olan Öğrenci Sayıları .....	18
<b>Tablo 64:</b> Öğrencilerin İllere Göre Dağılımı .....	19
<b>Tablo 65:</b> Yıllar İtibarıyla Uluslararası Öğrenci Sayıları .....	19
<b>Tablo 66:</b> Uluslararası Öğrenci Bilgileri .....	20
<b>Tablo 67:</b> Değişim Programı Kapsamında Giden-Gelen Öğrenci Sayıları .....	20
<b>Tablo 68:</b> Değişim Programı Kapsamında Giden Öğrenci Sayısı .....	20
<b>Tablo 69:</b> Değişim Programı Kapsamında Gelen Öğrenci Sayısı .....	20
<b>Tablo 70:</b> Staj Yapan Öğrenci Bilgileri .....	21
<b>Tablo 71:</b> İşletmede Mesleki Eğitim Kapsamında Eğitim Uygulamalarına Katılan Öğrenci Sayıları .....	21
<b>Tablo 72:</b> Mezun Durumuna Gelen ve Mezun Olan Öğrenci Sayıları .....	21
<b>Tablo 73:</b> Mezun Bilgi Sistemine Kaydedilen Öğrenci Bilgileri .....	21
<b>Tablo 74:</b> Öğrenci Memnuniyet Düzeyi .....	22
<b>Tablo 75:</b> Yıllık Ders Saati Sayıları .....	22
<b>Tablo 76:</b> Teknoparklarda Kurulan Şirket Sayıları .....	22
<b>Tablo 77:</b> Öğretim Elemanları ve Öğrencilerin Teknoparklardaki Şirket Bilgileri .....	22
<b>Tablo 78:</b> Proje Bilgileri .....	22
<b>Tablo 79:</b> Tamamlanan Proje Sayıları ve Proje Harcama Tutarları .....	23
<b>Tablo 80:</b> Yıllar İtibarıyla Buluş Sayıları .....	23
<b>Tablo 81:</b> Tescil Başvurusu Yapılan Buluş Bilgileri .....	23
<b>Tablo 82:</b> Tescil Edilen Buluş Bilgileri .....	24
<b>Tablo 83:</b> Ticarileşen Buluşlar .....	24
<b>Tablo 84:</b> Bilimsel Yayınlar .....	25
<b>Tablo 85:</b> Öğretim Elemanlarının Uluslararası Yayın ve Atıf Sayıları (Web of Science) .....	25
<b>Tablo 86:</b> ISI İndekslerine Giren Dergilerde Görevli Akademik Personel Sayısının Dağılımı .....	25

<b>Tablo 87:</b> Ulusal ve Uluslararası Hakemlik Sayıları.....	25
<b>Tablo 88:</b> Öğretim Elemanlarının Aldıkları Burs Bilgileri .....	25
<b>Tablo 89:</b> Yıllar İtibarıyla Akademik Teşvik Ödenegi Alan Öğretim Elemanı Sayıları.....	26
<b>Tablo 90:</b> Öğretim Elemanlarının Aldıkları Ödül Bilgileri.....	26
<b>Tablo 91:</b> Spor Tesislerinde Gerçekleştirilen Faaliyet Bilgileri .....	26
<b>Tablo 92:</b> Öğrencilerin/Takımların Turnuvalarda/Sanatsal-Kültürel Yarışmalarda Kazandıkları Ödüller/Dereceler .....	27
<b>Tablo 93:</b> Halka Açık Sosyal Faaliyetler .....	27
<b>Tablo 94:</b> Çevre Duyarlılığı Kapsamında Dış Paydaşlarla Yapılan Etkinlikler.....	27
<b>Tablo 95:</b> Mezunlara Yönelik Düzenlenen Etkinlikler .....	27
<b>Tablo 96:</b> Kariyer Sahibi Mezunların Katılımıyla Gerçekleştirilen Etkinlikler .....	27
<b>Tablo 97:</b> Müze, Koleksiyon ve Sergilere Üniversite Dışından Gelen Ziyaretçi Sayıları .....	27
<b>Tablo 98:</b> Diğer Uygulama ve Hizmet Faaliyetleri Sayıları.....	27
<b>Tablo 99:</b> Birimi Tanıtıcı Ziyaretler .....	28
<b>Tablo 100:</b> Burs Hizmetlerinden Yararlanan Öğrenci Sayıları .....	28
<b>Tablo 101:</b> Kısmi Zamanlı Öğrenci Çalıştırma Programı Kapsamında Çalışan Öğrenci Bilgileri.....	28
<b>Tablo 102:</b> Öğrenci Kulüp ve Topluluklarının Yürüttüğü Faaliyet Bilgileri .....	29
<b>Tablo 103:</b> Öğrencilerin Mesleki Gelişim ve Kariyerlerine Yönelik Düzenlenen Eğitsel Etkinlik Bilgileri.....	29
<b>Tablo 104:</b> Diğer Eğitim Faaliyet Bilgileri .....	30
<b>Tablo 105:</b> Dış Paydaş Memnuniyet Düzeyi.....	30
<b>Tablo 106:</b> Doğrudan Teminlere İlişkin Bilgiler.....	30
<b>Tablo 107:</b> İkili Protokol ve Sözleşmeler.....	33
<b>Tablo 108:</b> Fakülte Yönetim Kurulu .....	35
<b>Tablo 109:</b> Birim Danışma Kurulu.....	35
<b>Tablo 110:</b> Yıllar İtibarıyla Bütçe Harcama Tutarları .....	37
<b>Tablo 111:</b> Bütçe Uygulama Sonuçları .....	37
<b>Tablo 112:</b> Birim Bütçesinden Gerçekleştirilen Öğrenci Başına Düşen Cari Hizmet Maliyetleri .....	38
<b>Tablo 113:</b> Döner Sermaye İşletmesi Bütçe Giderleri Uygulama Sonuçları .....	38
<b>Tablo 114:</b> Döner Sermaye Gelirleri .....	38
<b>Tablo 115:</b> Birim Bütçesinden Öğretim Elemanı Başına Düşen Döner Sermaye Gelirleri ....	39
<b>Tablo 116:</b> Performans Göstergeleri .....	40

# 1. GENEL BİLGİLER

## 1.1. MİSYON VE VİZYON

### Vizyonumuz

Değişen ve gelişen ülke ve dünya koşullarına uyum sağlayabilen, ileri uzmanlaşmaya yönelmiş, ömür boyu öğrenmeye açık, üst düzey standartları yakalamış ve kaliteli hizmet üreten, ulusal ve uluslararası düzeyde önemli işlere imza atan ve çalışma yapan, paydaş ilişkilerini önemseyen, üniversite-sanayi işbirliğini sağlamış ve en yüksek seviyede devam ettiren, lisans ve lisansüstü eğitimde öncü ve yüksek kaliteye haiz, iline, bölgesine, ülkesine ve dünyaya tam entegre bir fakülte olmak ana vizyonumuzdur.

### Misyonumuz

Türkiye Cumhuriyeti Devletine, Atatürk İlke ve İnkılaplarına ve Milli ve Manevi değerlerine bağlı, çağın gerektirdiği eğitim-öğretim ilkeleri çerçevesinde edindiği bilgi ve deneyimi insanlığın hizmetine sunan, sağlam kültürel ve ahlaki yapıya sahip, mesleki bilgi ve becerilerinin yanında yüksek insani vasıflarıyla örnek gösterilebilecek niteliklere haiz Veteriner Hekimler yetiştirmek ve etik ilkelere bağlı kalarak ulusal ve uluslararası düzeyde kaliteli bilimsel çalışmalar yapmak, nitelikli bilgi üretmek, elde edilen araştırma sonuçlarını bilimsel platformlarda paylaşmak, her düzeyde yüksek kalitede eğitim vermek, teşhis, analiz, hastane ve üretim faaliyet ve hizmetleri ile öncü olmak, bu hizmetleri yüksek standartlarda sunmak, paydaş memnuniyetini en üst düzeyde tutmak fakültemizin başlıca misyonudur.

## 1.2. YETKİ, GÖREV VE SORUMLULUKLAR

Fakültemize ayrılan bütçeyi; rasyonel, verimli ve doğru alanlarda kullanarak, hem milli eğitim politikasına hem de gayri safi milli hasılaya katkıda bulunmak. Eğitim ve öğretimi, imkanlarımızın el verdiği ölçüde en iyi şartlarda gerçekleştirerek; doğru, kararlı, ilkeli ve çok yönlü düşünebilen veteriner hekimler yetiştirip, ülkemizi veteriner hekim alanında daima ileriye götürmek. Halkımızla sürekli iletişim içinde olup, halkı bilimsel gelişmelerden haberdar ederek, bilim ve tekniğin veteriner hekimlik alanında uygulanabilirliğini sağlamak, görev, yetki ve sorumluluklarımız arasındadır

## 1.3. BİRİME İLİŞKİN BİLGİLER

### 1.3.1. İletişim Bilgileri

**Tablo 1:** İletişim Bilgileri

(Unvanı) Adı ve Soyadı	Görev Unvanı	İş Telefonu	E-Posta
Prof. Dr. Turan CİVELEK	Dekan	0 272 218 2700	tcivelek@aku.edu.tr
Prof. Dr. Musa KORKMAZ	Dekan Yardımcısı	0 272 218 2702	musakorkmaz@aku.edu.tr
Prof. Dr. Zeki GÜRLER	Dekan Yardımcısı	0 272 218 2703	zgurler@aku.edu.tr
Celaleddin KUŞ	Fakülte Sekreteri	0 272 218 2705	celkus@aku.edu.tr

Birim Web Adresi:

<https://veteriner.aku.edu.tr/>

Birim Mail Adresi:

[vetfak@aku.edu.tr](mailto:vetfak@aku.edu.tr)

Birim Santral Telefon Numarası:

+90 272 218 27 00

Birim Adresi:

ANS Kampüsü, Gazlıgöl yolu, 03200

### **1.3.2. Tarihsel Gelişim**

Veteriner Fakültesi, Afyon Kocatepe Üniversitesi bünyesinde Milli Eğitim Bakanlığı'nın 28 Haziran 1995 tarih ve 16923 sayılı yazısı üzerine, 2809 Sayılı Kanunun Ek 30'uncu maddesine göre Bakanlar Kurulunun 4 Temmuz 1995 tarihinde alınan kararıyla kurulmuştur. Eğitim Öğretimine 1996-1997 yılında başlamıştır.



### .3.3. Örgüt Yapısı

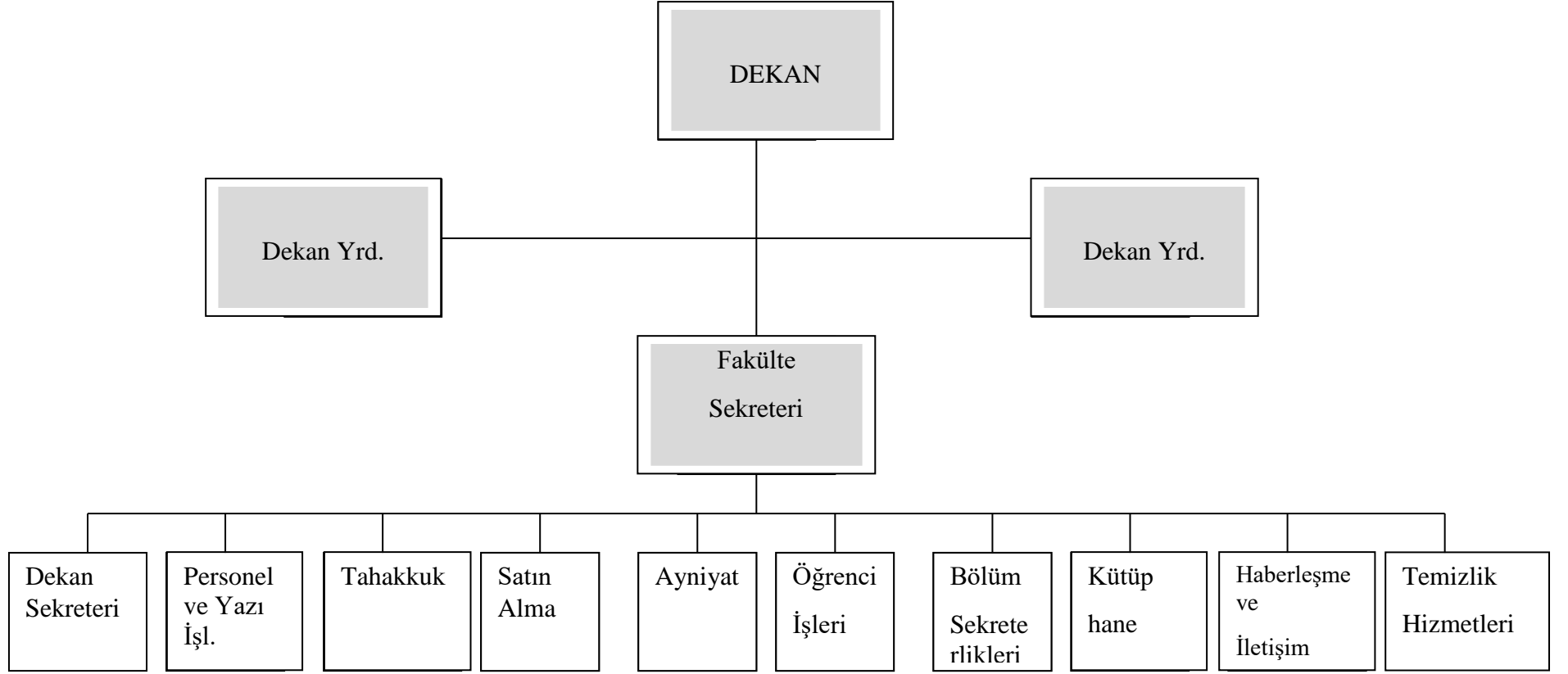

**Tablo 2:** Fakülte Komisyonları

<b>Komisyonun Adı</b>	<b>Komisyon Üyeleri</b>
<b>Eğitim – Öğretim Koordinasyon Komisyonu</b>	<b>Prof.Dr. Turan CİVELEK (Başkan)</b> Prof.Dr. Musa KORKMAZ (Başkan Yardımcısı) Prof.Dr. Gülcan AVCI (Baş Koordinatör) Doç.Dr. Recep KARA (Baş Koordinatör Yardımcısı) <b>Doç.Dr. Ulaş ACARÖZ (1. Sınıf Koordinatörü)</b> Araş.Grv. Orkun ATİK (1. Sınıf, A Şubesi – Koordinatör Yrd.) Araş.Grv. Oğuz Kağan TÜREDİ (1. Sınıf, B Şubesi – Koordinatör Yrd.) <b>Prof.Dr. Duygu BAKİ ACAR (2. Sınıf Koordinatörü)</b> Araş.Grv. Mustafa DEMİRTAŞ (2. Sınıf, A Şubesi – Koordinatör Yrd.) Araş.Grv. Belma DAYI (2. Sınıf, B Şubesi – Koordinatör Yrd.) <b>Prof.Dr. A. Fatih FİDAN (3. Sınıf Koordinatörü)</b> Araş.Grv. Ece TUNÇ (3. Sınıf, A Şubesi – Koordinatör Yrd.) Araş.Grv. Beste SARAÇOĞLU (3. Sınıf, B Şubesi – Koordinatör Yrd.) <b>Prof.Dr. Erhan ÖZENÇ (4. Sınıf Koordinatörü)</b> Araş.Grv. Hülya ATİK (4. Sınıf, A Şubesi – Koordinatör Yrd.) Araş.Grv. Elif Ece AKGÜN (4. Sınıf, B Şubesi – Koordinatör Yrd.) <b>Doç.Dr. Murat Sırrı AKOSMAN (5. Sınıf Koordinatörü)</b> Araş.Grv. Ahmet GÖKSU (5. Sınıf, A Şubesi – Koordinatör Yrd.) Araş.Grv. Mahmut Sinan EREZ (5. Sınıf, B Şubesi – Koordinatör Yrd.)
<b>İntörn Eğitimi Koordinatörleri:</b>	Prof.Dr. Musa KORKMAZ (Genel Koordinatör) Prof.Dr. Gülcan AVCI (Laboratuvar Uygulamaları Grubu) Doç.Dr. Recep KARA (Gıda Hijyeni ve Teknolojisi Grubu) Doç.Dr. Deniz YENİ (Klinik Bilimler Grubu) Doç.Dr. Serdar KOÇAK (Zootečni-Hayvan Beslenme Grubu)
<b>Öğrenci Staj Komisyonu</b>	Prof.Dr. Musa KORKMAZ (Başkan) Prof.Dr. Zeki GÜRLER Prof.Dr. Sinan İNCE Prof.Dr. Duygu BAKİ ACAR Doç.Dr. Deniz YENİ Doç.Dr. Ruhi TÜRKMEN
<b>Mezuniyet Komisyonu</b>	Prof.Dr. Musa KORKMAZ (Başkan) Doç.Dr. Recep KARA Doç.Dr. Ruhi TÜRKMEN Doç.Dr. Deniz YENİ Doç.Dr. Ulaş ACARÖZ
<b>Avrupa Veteriner Eğitimi Kurumları Birliği (EAEVE) Komisyonu</b>	Doç.Dr. Ulaş ACARÖZ (Başkan) Prof.Dr. Zeki GÜRLER Prof.Dr. Esmâ KOZAN Prof.Dr. Korhan ALTUNBAŞ Prof.Dr. Fatih Mehmet BİRDANE Prof.Dr. Duygu BAKİ ACAR Doç.Dr. Deniz YENİ Doç.Dr. Ruhi TÜRKMEN Doç.Dr. Mustafa Volkan YAPRAKÇI

	Dr.Öğr.Üyesi Cangir UYARLAR Araş.Grv. Mahmut Sinan EREZ Araş.Grv. Orkun ATİK Araş.Grv. Belma DAYI
<b>Ulusal Akreditasyon Başvuru Süreci (VEDEK) Komisyonu</b>	Prof.Dr. Zeki GÜRLER (Başkan) Prof.Dr. İbrahim DEMİRKAN Prof.Dr. İbrahim KILIÇ Prof.Dr. Cenker Çağrı CINGI Doç.Dr. Ruhi TÜRKMEN Doç.Dr. Ulaş ACARÖZ Doç.Dr. Damla ARSLAN ACARÖZ Doç.Dr. M.Volkan YAPRAKÇI Dr.Öğr.Üyesi Fatih BOZKURT Dr.Öğr.Üyesi Özlem ÖZDEN AKKAYA Dr.Öğr.Üyesi Özlem HACAN Araş.Grv. Mahmut Sinan EREZ Araş.Grv. Orkun ATİK
<b>Veteriner Fakültesi Eğitim Araştırma ve Uygulama Çiftliği Komisyonu</b>	Prof.Dr. Zeki GÜRLER (Başkan) Prof.Dr. Mustafa TEKERLİ Doç.Dr. Deniz YENİ Doç.Dr. Mustafa KABU Dr.Öğr.Üyesi Durmuş Fatih BAŞER
<b>Birim Kalite Geliştirme Komisyonu</b>	Prof.Dr. Zeki GÜRLER (Başkan) Prof.Dr. İsmail BAYRAM Prof.Dr. Hatice ÇİÇEK Prof.Dr. Z. Kadir SARITAŞ Prof.Dr. Esmâ KOZAN Prof.Dr. İbrahim KILIÇ Araş.Grv. Orkun ATİK
<b>Veteriner Fakültesi BAP Alt Komisyonu</b>	Prof.Dr. Yavuz Osman BİRDANE (Başkan) Doç.Dr. Murat Sırrı AKOSMAN Doç.Dr. Deniz YENİ Doç.Dr. Recep KARA Doç.Dr. Serdar KOÇAK
<b>Veteriner Teşhis ve Analiz Laboratuvarı Akreditasyon Komisyonu (TÜRKAK)</b>	Prof.Dr. Musa KORKMAZ (Başkan) Prof.Dr. Korhan ALTUNBAŞ Prof.Dr. Yavuz Osman BİRDANE Prof.Dr. Esra ŞEKER Prof.Dr. Beytullah KENAR Prof.Dr. Metin ERDOĞAN Prof.Dr. Sibel GÜR Prof.Dr. Feride SEVİMLİ Prof.Dr. Mustafa KÖSE Araş.Grv. Mahmut Sinan EREZ Araş.Grv. Oğuz Kaan TÜREDİ
<b>Mevlana Değişim Programı Rehberi Temsilcisi</b>	: Prof. Dr. Mustafa KÖSE
<b>Farabi Temsilcisi</b>	: Doç.Dr. Ruhi TÜRKMEN
<b>Erasmus Plus Değişim Programı Rehberi Temsilcisi</b>	: Araş. Grv. Mahmut Sinan EREZ
<b>Öğretim Elemanı Temsilcisi</b>	: Dr. Öğr. Üyesi Durmuş F.BAŞER

## a) Bölümler

Fakültemizde sadece VETERİNER programı altında eğitim öğretim gerçekleştirilmekte olup Bölüm bazlı eğitim yapılmamaktadır. Fakültemizde yer alan bölümler sadece çeşitli disiplinleri birbirinden ayırmak ve kategorize etmek için kullanılmaktadır. Bu bağlamda Fakültemiz aşağıda belirtilen 5 bölümden oluşmakta olup bölümlere bağlı olarak 22 Anabilim dalımız bulunmaktadır.

**Tablo 3: BÖLÜMLER**

### *Veteriner Hekimliği Temel Bilimler Bölümü Yönetimi*

(Unvanı) Adı ve Soyadı	Görev Unvanı	İş Telefonu	E-Posta
Prof.Dr.Cevdet UĞUZ	Bölüm Başkanı	2801	<a href="mailto:cuguz@aku.edu.tr">cuguz@aku.edu.tr</a>
Prof.Dr.Gülcan AVCI	Bölüm Başkan Yardımcısı	2725	<a href="mailto:gavci@aku.edu.tr">gavci@aku.edu.tr</a>

### *Klinik Bilimler Bölümü Yönetimi*

(Unvanı) Adı ve Soyadı	Görev Unvanı	İş Telefonu	E-Posta
Prof.Dr.Turan CİVELEK	Bölüm Başkanı	2700	<a href="mailto:tcivelek@aku.edu.tr">tcivelek@aku.edu.tr</a>
Doç.Dr.Mustafa KABU	Bölüm Başkan Yardımcısı	2765	<a href="mailto:mkabu@aku.edu.tr">mkabu@aku.edu.tr</a>

### *Klinik Öncesi Bilimler Bölümü Yönetimi*

(Unvanı) Adı ve Soyadı	Görev Unvanı	İş Telefonu	E-Posta
Prof.Dr.Yavuz O.BİRDANE	Bölüm Başkanı	2732	<a href="mailto:ybirdane@aku.edu.tr">ybirdane@aku.edu.tr</a>
Doç.Dr.Mustafa KABU	Bölüm Başkan Yardımcısı	2706	<a href="mailto:ruhiturkmen@aku.edu.tr">ruhiturkmen@aku.edu.tr</a>

### *Besin Gıda Hijyeni Bölümü Yönetimi*

(Unvanı) Adı ve Soyadı	Görev Unvanı	İş Telefonu	E-Posta
Prof.Dr.Zeki GÜRLER	Bölüm Başkanı	2703	<a href="mailto:zgurler@aku.edu.tr">zgurler@aku.edu.tr</a>
Doç.Dr.Recep KARA	Bölüm Başkan Yardımcısı	2768	<a href="mailto:recepkala@aku.edu.tr">recepkala@aku.edu.tr</a>

### *Zootekni ve Hayvan Besleme Bölümü Yönetimi*

(Unvanı) Adı ve Soyadı	Görev Unvanı	İş Telefonu	E-Posta
Prof.Dr. Mustafa TEKERLİ	Bölüm Başkanı	2794	<a href="mailto:tekerli@aku.edu.tr">tekerli@aku.edu.tr</a>
Prof.Dr. İbrahim KILIÇ	Bölüm Başkan Yardımcısı	2773	<a href="mailto:ibrahimkilic@aku.edu.tr">ibrahimkilic@aku.edu.tr</a>

**Tablo 4: Fakülte Komisyon Bilgileri**

Komisyonun Adı	Komisyon Üyeleri
Ders Programı	Eğitim-Öğretim Komisyonu üyeleri sorumludur
Sınav Programı	Prof. Dr. Musa KORKMAZ
Mezuniyet	Prof.Dr. Musa KORKMAZ (Başkan) Doç.Dr. Recep KARA Doç.Dr. Ruhi TÜRKMEN Doç.Dr. Deniz YENİ Doç.Dr. Ulaş ACARÖZ
Staj	Prof. Dr. Musa KORKMAZ (Başkan) Prof. Dr. Zeki GÜRLER Prof. Dr. Sinan İNCE Prof. Dr. Duygu BAKI ACAR Doç. Dr. Deniz YENİ Doç. Dr. Ruhi TÜRKMEN
Muafiyet ve İntibak	Prof. Dr. Musa KORKMAZ (Başkan) Prof. Dr. Zeki GÜRLER Doç. Dr. Recep KARA
Tez İzleme	-
Bölüm Tanıtımı	Arş. Gör. Orkun ATİK
Alt Birim Kalite	Prof. Dr. Zeki GÜRLER
Uluslararası İlişkiler	-
Web Tasarım	Arş. Gör. Orkun ATİK
Akademik Teşvik Başvuru ve İnceleme Komisyonu	<b>1.Besin Gıda Hijyeni Teknolojisi Bölümü Akademik Teşvik Başvuru ve İnceleme Komisyonu</b> 1. Prof.Dr.Zeki GÜRLER(Başkan) 2. Doç.Dr. Recep KARA (Üye) 3. Doç.Dr.Ulaş ACARÖZ (Üye) <b>2.Klinik Öncesi Bilimler Bölümü Akademik Teşvik Başvuru ve İnceleme Komisyonu</b> 1. Prof.Dr.Yavuz Osman BİRDANE (Başkan) 2. Prof.Dr.Sinan İNCE (Üye) 3. Dr.Öğr.Üyesi M.Fatih BOZKURT (Üye) <b>3.Klinik Bilimler Bölümü Akademik Teşvik Başvuru ve İnceleme Komisyonu</b> 1.Doç.Dr.Mustafa KABU(Başkan) 2. Doç.Dr.Deniz YENİ (Üye) 3. Dr.Öğr.Üyesi M.Kürsad BİRDANE (Üye) <b>4.Veteriner Hekimliği Temel Bilimler Bölümü Akademik Teşvik Başvuru ve İnceleme Komisyonu</b> 1. Prof.Dr.Cevdet UĞUZ (Başkan) 2. Prof.Dr.A.Fatih FİDAN (Üye) 3. Doç.Dr.Murat Sırrı AKOSMAN (Üye) <b>5.Zootekni ve Hayvan Besleme Bölümü Akademik Teşvik Başvuru ve İnceleme Komisyonu</b> 1.Prof. Dr. Mustafa TEKERLİ (Başkan) 2.Prof.Dr. İ.Sadi ÇETİNGÜL(Üye) 3. Prof.Dr. İbrahim KILIÇ (Üye)

### 1.3.4. Fiziksel Yapı

Veteriner Fakültesi, Afyon Kocatepe Üniversitesi bünyesinde Milli Eğitim Bakanlığı'nın 28 Haziran 1995 tarih ve 16923 sayılı yazısı üzerine, 2809 Sayılı Kanunun Ek 30'uncu maddesine göre Bakanlar Kurulunun 4 Temmuz 1995 tarihinde alınan kararıyla kurulmuştur. Eğitim Öğretimine 1996-1997 yılında başlamış olup eğitim-öğretim faaliyetleri Ahmet Nejdet Sezer yerleşkesinde bulunan Fakülte Ana Binası, Veteriner Sağlık ve Araştırma Merkezi, Veteriner Fakültesi Eğitim Araştırma ve Uygulama Çiftliği, Anatomi Binası ve Nekropsi kapalı ve açık alanlarında yürütülmektedir.

#### 1.3.4.1. Taşınmazlar

**Tablo 5:** Kapalı ve Açık Alan Bilgileri

Alan Adı	2019	2020	2021
Kapalı Alan (m <sup>2</sup> )	14853	14853	14853
Açık Alan (m <sup>2</sup> )	3300	3300	3300

Fakültemiz metrekare alanlarına Eğitim Ana Binası, Veteriner Sağlık Uygulama ve Araştırma Merkezi, Veteriner Fakültesi Eğitim Araştırma ve Uygulama Çiftliği, Veteriner Teşhis ve Analiz Laboratuvarı, Anatomi Binası, Nekropsi Binası dahil edilmiştir. Bu binalar eğitim öğretimde ve araştırma faaliyetlerinde aktif olarak kullanılmaktadır.

**Tablo 6:** Birim Hizmet Alanları

HİZMET ALANLARI	SAYI	ALAN (m <sup>2</sup> )
Eğitim (Sınıflar)	7	732
Eğitim (Laboratuvarlar)	13	840
Eğitim (Anatomi Laboratuvarı)	1	170
Araştırma (Öğrenci Uygulama Laboratuvarları)	2	140
Araştırma (Nekropsi salonu)	1	294
Veteriner Teşhis ve Analiz Laboratuvarı	1	625
Hastane Toplam Kapalı Alanı	1	2009
Kütüphane	1	45
Toplantı, Semir ve Konferans Salonu	2	230
Sosyal Alanlar	2	109
Kapalı Spor Tesisleri	-	-
Açık Spor Tesisleri	1	150
Barınma	-	-
Depo	6	49
İdari	7	280
Fakülte Açık Alanlar (Otopark, yeşil alanlar vb)	3	1320
Çiftlik Kapalı Alan	1	9360
Çiftlik Açık Alan	1	1800
<b>TOPLAM</b>	<b>48</b>	<b>18153 m<sup>2</sup></b>

**Tablo 7:** Eğitim ve Araştırma Alanları

EĞİTİM VE ARAŞTIRMA ALAN LARI	ÖĞRENCİ KAPASİTESİ						TOPLAM
	0-50	51-75	76-100	101-150	151-250	251 ve üzeri	
Amfi							
Sınıf	2		5				7
Diğer Eğitim Alanları							
Laboratuvarlar	Eğitim		13				13
	Araştırma		2				2
	Diğer						
<b>TOPLAM</b>	<b>2</b>		<b>20</b>				<b>22</b>

**Tablo 8:** Akademik Personel ve İdari Personel Hizmet Alanları

HİZMET ALANI	SAYI	ALAN (m <sup>2</sup> )	ODA BAŞINA DÜŞEN PERSONEL SAYISI	PERSONEL BAŞINA DÜŞEN ALAN (m <sup>2</sup> )
Akademik Personel Çalışma Odası	50	860	1,78	9,66
İdari Personel Çalışma Odası	4	99,38	2,50	9,94
İdari Personel Servis Odası	3	90	1,00	30,00
<b>TOPLAM</b>	<b>57</b>	<b>1049,62</b>	<b>5,28</b>	<b>49,60</b>

**Tablo 9:** Konferans Salonu ve Toplantı Salonlarının Sayı ve Kapasitelerine Göre Dağılımı

SALONLAR	KAPASİTESİ						TOPLAM
	0-50	51-75	76-100	101-150	151-250	251 ve üzeri	
Konferans Salonu					1		1
Toplantı Salonu	1						1
<b>TOPLAM</b>	<b>1</b>				<b>1</b>		<b>2</b>

**Tablo 10:** Kütüphane Hizmet Alanları

ALAN ADI	SAYI	OTURMA KAPASİTESİ	ALAN (m <sup>2</sup> )
Genel Kütüphane Alanı	1	40	40
Grup Çalışma Odası	1	20	20
Multimedya Salonu	-	-	-
E-kütüphane Salonu	-	-	-
Akademisyen Çalışma Odası	50	89	860
Referans Kaynaklar Salonu	-	-	-
Kütüphane İdari Birimleri	-	-	-
<b>TOPLAM</b>	<b>52</b>	<b>149</b>	<b>920</b>

**Tablo 11:** Sosyal Alanların Sayı, Alan ve Kapasitelerine Göre Dağılımı

SOSYAL ALANLAR		SAYI	ALAN (m <sup>2</sup> )	KAPASİTE
SOSYAL	Kafeterya/ Kantine- Çay Ocağı	1	109,84	75
	Restaurant			
	Yemekhane (Personel)			
	Yemekhane (Öğrenci)			
	Anaokulu/Kreş			
	Sinema Salonu			
BARINMA	Lojmanlar			
	Misafirhaneler			
	Otel			
	Yurt			
SPOR	Açık Spor Tesisleri	1	150	-
	Kapalı Spor Tesisleri			
DİĞER ALANLAR	Banka Şubesi			
	Sendika Şubesi			
	ÖSYM Bürosu			
	Hediyelik Eşya Mağazası			
	Kuaför			
	ATM			
	Yiyecek Otomatı			
	Açık Otopark	3	1000	700
	Diğer			
<b>TOPLAM</b>		<b>5</b>	<b>1259,84</b>	<b>775</b>

**Tablo 12:** Diğer Hizmet Alanları

ALAN ADI	SAYI	ALAN (m <sup>2</sup> )
Çay Ocağı, Kafeterya vb.	2	85
Toplantı Salonu	1	40
Arşiv, Depo, Ambar vb.	7	89
Mescit	1	40
Atölye		
Kapalı Diğer Hizmet Alanları	1	80
...		
<b>TOPLAM</b>	<b>12</b>	<b>334</b>



### 1.3.4.2. Taşınırlar

**Tablo 13:** Taşınır Malzeme Sayı ve Tutarları

Dayanıklı Taşınırlar	2019		2020		2021	
	Sayı	Tutar	Sayı	Tutar	Sayı	Tutar
Tesis, Makine ve Cihazlar	1070	7.292.247,31	950	7.422.051,38	996	7.793.171,94
Taşıtlar	10	37.331,22	10	37.331,22	10	37.331,22
Demirbaşlar	4238	2.172.670,07	4200	2.269.361,36	4250	2.351.111,54

**Tablo 14:** Taşıtların Sayıları ve Tutarları

Taşıtların Cinsi	2019		2020		2021	
	Sayı	Tutar TL	Sayı	Tutar TL	Sayı	Tutar TL
Bisiklet	9	2.441,774	9	2.441,774	9	2.441,774
Otomobil			1	0	1	0
Minibüs						
Keçe	1	7.344,00	1	7.344,00	1	7.344,00
Traktör	4	300.728,82	4	300.728,82	4	300.728,82
Kamyonet					-	
Pikap	1	28.350,00	1	28.350,00	1	28.350,00
<b>Toplam</b>	<b>15</b>	<b>338.864,59</b>	<b>16</b>	<b>338.864,59</b>	<b>16</b>	<b>338.864,59</b>

**Tablo 15:** Taşınırların Etkin Kullanım Oranı

2019	2020	2021
<b>% 100</b>	<b>% 100</b>	<b>% 100</b>

Not: 2019, 2020 ve 2021 yıllarında kayıttan düşülen taşınır bulunamamaktadır.

### 1.3.5. Bilgi Kaynakları ve Teknolojik Kaynaklar

**Tablo 16:** Teknolojik Cihazlar

Teknolojik Kaynak Adı	2019	2020	2021
Masaüstü Bilgisayar	92	100	106
Dizüstü Bilgisayar	145	149	152
Tablet Bilgisayar	3	3	3
Cep Bilgisayarı	-	-	
Projeksiyon	44	46	46
Slayt Makinesi	2	3	3
Yazıcı	108	110	111
Fotokopi Makinesi	4	4	4
Tarayıcı	35	35	35
Faks	1	2	2
Sunucu	2	-	
Yazılım	1	1	1
Tepegöz	2	2	2
Episkop	-	-	
Barkot Okuyucu	2	2	2
Baskı Makinesi	1	1	1
Fotoğraf Makinesi	1	1	5
Kamera	40	56	57
Televizyon	11	11	11
Müzik Seti	1	-	
<b>Toplam</b>	<b>501</b>	<b>527</b>	<b>538</b>

**Tablo 17:** Birim Tarafından Kullanılan Programlar/Yazılımlar ve Kullanım Amaçları

Program/Yazılım Adı	Kullanım Amacı
NET GSM Hizmetleri	Akademik ve idari personel ile öğrencilere daha hızlı duyuru yapılabilmesi için kullanılmaktadır
-	-
-	-

**Tablo 18:** Bilgi Kaynakları

Bilgi Kaynağının Adı	2019	2020	2021
Basılı Yayınlar	11	10	7
Basılı Süreli Yayınlar (Dergiler)	19	15	11
E-kitap	5	8	10
Tezler	50	44	63
Kitap Ekleri - CD'ler			5
Elektronik Yayınlar	324	380	382
Kitap Bölümü	1		
<b>Toplam</b>	<b>410</b>	<b>457</b>	<b>478</b>

### 1.3.6. İnsan Kaynakları

#### 1.3.6.1. Akademik Personel

**Tablo 19:** Akademik Personelin Unvanları İtibarıyla Yıllara Göre Dağılımı

Unvan	2019	2020	2021
Prof. Dr.	29	41	47
Doç. Dr.	27	17	13
Dr. Öğr. Üyesi	15	14	10
Arş. Gör. (Ders Veren)	1	1	2
Arş. Gör.	11	13	15
Öğr. Gör. (Ders Veren)	-	1	-
Öğr. Gör.	3	2	3
<b>Ders Veren Öğretim Elemanı Toplamı</b>	<b>75</b>	<b>76</b>	<b>73</b>
<b>Genel Toplam</b>	<b>86</b>	<b>89</b>	<b>90</b>

**Tablo 20:** Ders Veren Öğretim Elemanı Sayılarının Programlar İtibarıyla Dağılımı

Program Adı	Prof. Dr.	Doç. Dr.	Dr. Öğr. Üyesi	Ders Veren Arş. Gör. Dr.	Ders Veren Öğr. Gör.	Toplam
<b>VETERİNER</b>	<b>47</b>	<b>13</b>	<b>10</b>	<b>2</b>	<b>-</b>	<b>72</b>
<b>Toplam</b>	<b>47</b>	<b>13</b>	<b>10</b>	<b>2</b>	<b>-</b>	<b>72</b>

**Tablo 21:** Ders Veren Öğretim Elemanı Başına Düşen Öğrenci Sayısı

Bilgiler	2019	2020	2021
Ders Veren Öğretim Elemanı Sayısı	74	74	72
Öğrenci Sayısı	569	556	592
Ders Veren Öğretim Elemanı Başına Düşen Sayısı (%)	%7,69	%7,51	%8,22

**Tablo 22:** Akademik Personelin Unvan İtibarıyla Çalıştığı Programlara Göre Dağılımı

Program Adı	Prof. Dr.	Doç. Dr.	Dr. Öğr. Üyesi	Arş. Gör.	Öğr. Gör.	Toplam
VETERİNER	47	13	10	17	3	90
<b>Toplam</b>	<b>47</b>	<b>13</b>	<b>12</b>	<b>16</b>	<b>3</b>	<b>90</b>

**Tablo 23:** Diğer Kurumlardan/Birimlerden Görevlendirilen Akademik Personel Bilgileri

Çalıştığı Program	Unvan	Geldiği Kurum/Birim	Görevlendirildiği Tarih Aralığı
VETERİNER	Dr.Öğr.Üye.	Emirdağ MYO	01.04.2019 Dan beri
VETERİNER	Arş.Görv.	9 Eylül Üniv.	2021-2022 Döneminde
VETERİNER	Dr.Öğr.Üye.	Emirdağ MYO	-
Laborant ve Veteriner Sağlık Programı	Dr. Öğr. Üyesi	Afyon Kocatepe Üniversitesi Şuhut MYO	2017-2021
Laborant ve Veteriner Sağlık Programı	Dr. Öğr. Üyesi	Afyon Kocatepe Üniversitesi Bayat MYO	2018-2021

**Tablo 24:** Diğer Kurumlara/Bimirlere Görevlendirilen Akademik Personel Bilgileri

Kadrosunun Bulunduğu Program	Unvan	Gittiği Kurum/Birim	Görevlendirildiği Tarih Aralığı
Lab. Hayv. ABD -	Prof. Dr.	Şuhut MYO	2020'den beri
Hayvan Bes. A.D	Dr.Öğrt.Üye.	KKTC Yakın Doğu Üniv.	01.09.2020-01.09.2021
Veteriner F. Anatomi A.D.	Prof. Dr.	Dazkırı M.Y.O.	Ekim 2019

**Tablo 25:** Uluslararası Akademik Personel Bilgileri

Çalıştığı Program	Unvan	Personel Sayısı	Geldiği Ülke ve Üniversite
-	-	-	-

**Tablo 26:** Değişim Programı Kapsamında Gelen/Giden Akademik Personelin Yıllara Göre Dağılımı

Bilgiler	2019	2020	2021
Değişim Programı Kapsamında Gelen Akademik Personel	1	-	-
Değişim Programı Kapsamında Giden Akademik Personel	1	1	6

**Tablo 27:** Değişim Programı Kapsamında Giden Akademik Personel Bilgileri

Programın Adı	Unvanı, Adı ve Soyadı	Gittiği Ülke	Gittiği Kurum	Görevlendirildiği Tarih Aralığı
Erasmus,	Dr.Öğr. Üye.	Rusya	Moscow State Academy of Veterinary Medicine And Biotechnology	10.12-21- 20.12.21
Erasmus	Prof.Dr.	Bulgaristan	Trakya Üniv.	2021 Nisan
	Araş.Gör.	İskoçya	Glasgow Üniversitesi	20.02.2020-20.11.2020
Erasmus	Araş.Gör.	Almanya	Friedrich-Loeffler Enstitüsü	07.07.2019-09.09-2019
Erasmus	Prof.Dr.	Polonya	SGGW	20.12.2021-25.12.2021
Erasmus	Arş. Gör Elif Ece AKGÜN	Malta	Malta Üniversitesi	06.09.2021-10.09.2021
Erasmus	Arş. Gör Elif Ece AKGÜN	Bulgaristan	Trakya Üniversitesi	30.11.2021-04.12.2021
Erasmus+ KA103	Doç. Dr. Ulaş ACARÖZ	İtalya	Pisa Üni.	10-16 Kasım 2019
Erasmus	Doç. Dr. Ulaş ACARÖZ	Bulgaristan	Trakia Üni. 26 Eylül	26 Eylül - 3 Ekim 2021
Erasmus	Doç. Dr. Ulaş ACARÖZ	Kuzey Makedonya	Ss. Cyril and Methodius Üni.	14 -16 Kasım 2021
Erasmus	Doç. Dr. Ulaş ACARÖZ	Romanya	Banat Tarım ve Vet.Üniv.	12-19 Aralık 2021

**Tablo 28:** Değişim Programı Kapsamında Gelen Akademik Personel Bilgileri

Programın Adı	Unvanı, Adı ve Soyadı	Geldiği Ülke ve Kurum	Görevli Olduğu Tarih Aralığı
-	-	-	-

**Tablo 29:** Akademik Personelin Yaşlara Göre Dağılımı

	30 Yaş ve Altı	31-40 Yaş	41-50 Yaş	51-60 Yaş	61 Yaş ve Üzeri	Toplam Personel Sayısı	Ort. Yaş
Öğretim Üyesi Sayısı		11	40	18	1	70	46,31
Öğretim Üyesi Oranı (%)		0,15	0,57	0,25	0,01	1	
Diğer Öğretim Elemanı Sayısı	12	8	1			21	32,14
Diğer Öğretim Elemanı Oranı (%)	0,57	0,38	0,04				
<b>Toplam Personel Sayısı</b>	<b>12</b>	<b>18</b>	<b>41</b>	<b>18</b>	<b>1</b>	<b>90</b>	<b>43,99</b>
<b>Akademik Personel Oranı (%)</b>	<b>13</b>	<b>20</b>	<b>45</b>	<b>20</b>	<b>1</b>		<b>%100</b>

**Tablo 30:** Akademik Personelin Kıdem/Hizmet Sürelerine Göre Dağılımı

Kıdem Aralığı	3 Yıl ve Altı	4-6 Yıl	7-10 Yıl	11-15 Yıl	16-20 Yıl	21-24 Yıl	25 Yıl ve	Toplam
---------------	---------------	---------	----------	-----------	-----------	-----------	-----------	--------

							<b>Üzeri</b>	
Öğretim Üyesi Sayısı			1	5	23	30	11	70
Öğretim Üyesi Oranı (%)								
Diğer Öğretim Elemanı Sayısı	12	4	1	2	1		1	21
Diğer Öğretim Elemanı Oranı (%)	1	1						2
<b>Toplam Akademik Personel Sayısı</b>	<b>9</b>	<b>8</b>	<b>2</b>	<b>7</b>	<b>21</b>	<b>30</b>	<b>13</b>	<b>90</b>
<b>Toplam Akademik Personel Oranı(%)</b>	<b>10</b>	<b>8,8</b>	<b>2,20</b>	<b>7,7</b>	<b>23</b>	<b>33,3</b>	<b>14,4</b>	<b>%100</b>

**Tablo 31:** Akademik Personelin Cinsiyete Göre Dağılımı

Unvan	Kadın		Erkek		Toplam Personel
	Sayı	Oran (%)	Sayı	Oran (%)	
Prof. Dr.	11	0,23	36	0,76	47
Doç. Dr.	3	0,23	10	0,76	13
Dr. Öğr. Üyesi	2	0,20	8	0,80	10
Arş. Gör.	4	0,23	13	0,76	17
Öğr. Gör.	1	0,33	2	0,66	3
<b>Toplam</b>	<b>20</b>	<b>22</b>	<b>69</b>	<b>88</b>	<b>90</b>

**Tablo 32:** Akademik Personelin Temel Eğitim Alanlarına Göre Dağılımı

Unvan	Beşeri ve Sosyal Bilimler Temel Alanı	Sağlık Bilimleri Temel Alanı	Doğa ve Mühendislik Bilimleri Temel Alanı
Prof. Dr.	-	47	-
Doç. Dr.	-	13	-
Dr. Öğr. Üyesi	-	10	-
Arş. Gör.	-	17	-
Öğr. Gör.	-	3	-
<b>Toplam</b>	<b>-</b>	<b>90</b>	<b>-</b>

**Tablo 33:** Hizmet İçi Eğitime (Eğiticilerin Eğitimi) Katılan Akademik Personel Sayıları

2019	2020	2021
37	60	77

**Tablo 34:** Birim Tarafından Düzenlenen Hizmet İçi Eğitime (Eğiticilerin Eğitimi) Katılan Akademik Personel Sayıları

2019	2020	2021
21	30	29

**Tablo 35:** Birim Tarafından Düzenlenen Hizmet İçi Eğitim (Eğiticilerin Eğitimi) Bilgileri

Eğitimi Veren	Eğitim Tarihleri	Katılımcı Sayısı
-	-	-

**Tablo 36:** Akademik Personel Memnuniyet Düzeyi

2019	2020	2021
-	75,28	74,07

Not: 2019 memnuniyet oranlarına ulaşamamıştır.

#### 1.3.6.2. İdari Personel

**Tablo 37:** İdari Personel Sayıları

Kadro Sınıfı	Kadrolu Çalışan	Başka Kurumlara/ Birimlere Görevlendirilen Personel Sayısı	Başka Kurumlardan/ Birimlerden Görevlendirilen Personel Sayısı	Fiili Çalışan Personel Sayısı
Genel İdari Hizmetler	7	2	5	10
Sağlık Hizmetleri	5		1	6
Teknik Hizmetler			1	1
Avukatlık Hizmetleri				
Yardımcı Hizmetler	3	1	2	5
Sözleşmeli Memur				
Sürekli İşçi	15			15
<b>Toplam</b>	<b>30</b>	<b>3</b>	<b>9</b>	<b>37</b>

**Tablo 38:** İdari Personelin Yıllar İtibarıyla Unvanlara Göre Dağılımı

Kadro Unvanı	2019	2020	2021
Fakülte Sekreteri	1	1	1
Şef	-	-	-
Memur	1	1	1
Vet.Hek.	1	1	3
Vet.Sağ.Tek.	2	4	2
Bilg.İşletm.	3	6	8
Biyolog	-	-	1
Hizmetli	1	2	3
Sürekli İşçi	13	15	15
<b>Toplam</b>	<b>22</b>	<b>30</b>	<b>34</b>

**Tablo 39:** İdari Personelin Yaş Grupları İtibarıyla Dağılımı

	25 Yaş ve Altı	26-30 Yaş	31-35 Yaş	36-40 Yaş	41-50 Yaş	51-55 Yaş	55 Yaş Üzeri	Toplam Personel Sayısı	Ort. Yaş
Kişi Sayısı	1	5	2	15	17	3	2	34	41
Oran (%)	2,27	9,09	4,54	34,05	38,59	6,81	4,54		

**Tablo 40:** İdari Personelin Hizmet Süreleri İtibarıyla Dağılımı

	5 Yıl ve Altı	6-10 Yıl	11-15 Yıl	16-20 Yıl	21-25 Yıl	26-30 Yıl	30 Yıl Üstü	Toplam
Kişi Sayısı	7	-	8	12	4	2	1	34
Oran (%)	20,5		23,5	35,2	11,7	5,8	2,9	1

**Tablo 41:** İdari Personelin Cinsiyete Göre Dağılımı

Kadro Sınıfı	Kadın		Erkek		Toplam Personel
	Sayı	Oran (%)	Sayı	Oran (%)	
Genel İdari Hizmetler	3	0,30	7	0,70	10
Sağlık Hizmetleri	1	0,16	5	0,84	6
Teknik Hizmetler	-		1	100	1
Avukatlık Hizmetleri	-		-		-
Yardımcı Hizmetler	2	0,40	3	0,60	5
Sözleşmeli Memur	-		-		-
Daimi İşçi	-		15	100	15
<b>Toplam</b>	<b>6</b>	<b>16</b>	<b>31</b>	<b>84</b>	<b>37</b>

**Tablo 42:** İdari Personelin Eğitim Durumuna Göre Dağılımı

	İlköğretim	Ortaöğretim	Ön Lisans	Lisans	Yüksek Lisans	Doktora	Toplam
Kişi Sayısı	6	17	3	9	2	-	37
Oran (%)	16,2	45,9	8,1	24,2	5,4	-	100

**Tablo 43:** İdari Personelin Katıldığı Eğitim Bilgileri

Eğitim Konusu	Tarih	Eğitim Yeri	Eğitim Süresi	Katılımcı Sayısı
-	-	-	-	-

**Tablo 44:** Ders Veren İdari Personel Bilgileri

Unvanı	Dersin Adı	Ders Saati
Mühendis	Seracılık Uygulamaları I	3 saat

Fakültemiz personeli Mühendis İbrahim GÜLTEKİN Sandıklı Meslek Yüksekokulunda Seracılık Uygulamaları I dersini vermiştir.

**Tablo 45:** Değişim Programı Kapsamında Yurt Dışına Giden İdari Personel Bilgileri

Adı ve Soyadı	Programın Adı	Gittiği Ülke	Gittiği Kurum/Üniversite	Hareketlilik Tarihleri
-	-	-	-	-

**Tablo 46:** Değişim Programı Kapsamında Giden-Gelen İdari Personel Sayıları

Gelen/Giden İdari Personel	2019	2020	2021
Giden İdari Personel	-	-	-
Gelen (Ziyaret Eden) İdari Personel	-	-	-

**Tablo 47:** İdari Personel Memnuniyet Düzeyi

2019	2020	2021
-	71,36	63,59

### 1.3.7. Sunulan Hizmetler

#### 1.3.7.1. Eğitim-Öğretim Hizmetleri

**Tablo 48:** Program Bilgileri

Programın Adı	Kuruluş Yılı	Lisans (5 Yıl)	Lisans (4 Yıl)	Lisans (4 Yıl- İ.Ö.)	Uzaktan Öğretim	Toplam
VETERİNER	1995	1				1
<b>Toplam</b>	1995	1				1

**Tablo 49:** Akredite Program Sayıları

Programın Adı	Akredite Edildiği Yıl	Akreditasyon Süresi
-	-	-
-	-	-

**Tablo 50:** Akreditasyon Süreci Başlatılan Program Bilgileri

Programın Adı	Akreditasyon Kurumu	Başvuru Tarihi
VETERİNER	VEDEK	29.12.2021



**Tablo 51:** Akran Değerlendirmesi Yapılan Program Sayıları

Programın Adı	Akran Değerlendirmesinin Yapıldığı Tarihler		
	2019	2020	2021
-	-	-	-

**Tablo 52:** Akran Değerlendirmesi Yapılan Program Bilgileri

Programın Adı	Değerlendirme Yapan Akran Kurumun ve Programın Adı	Değerlendirme Tarihleri
-	-	-

**Tablo 53:** Yabancı Dil Hazırlık Eğitimi Uygulanan Program Sayıları

Programın Adı	2019		2020		2021	
	Zorunlu	İsteğe Bağlı	Zorunlu	İsteğe Bağlı	Zorunlu	İsteğe Bağlı
-	-	1	-	1	-	1
--	-	-	-	-	-	-

**Tablo 54:** Kontenjanların Doluluk Oranı

Programın Adı	20..				20..				20..			
	Kontenjanı	Kayıt Yaptıran Öğrenci Sayısı	Boş Kalan Kontenjan	Doluluk Oranı (%)	Kontenjanı	Kayıt Yaptıran Öğrenci Sayısı	Boş Kalan Kontenjan	Doluluk Oranı (%)	Kontenjanı	Kayıt Yaptıran Öğrenci Sayısı	Boş Kalan Kontenjan	Doluluk Oranı (%)
<b>VETERİNER</b>	<b>82</b>	<b>83</b>	<b>-</b>	<b>%100</b>	<b>82</b>	<b>82</b>	<b>-</b>	<b>%100</b>	<b>82</b>	<b>82</b>	<b>-</b>	<b>%100</b>
<b>Toplam</b>	<b>82</b>	<b>83</b>	<b>-</b>	<b>%100</b>	<b>82</b>	<b>82</b>	<b>-</b>	<b>%100</b>	<b>82</b>	<b>82</b>	<b>-</b>	<b>%100</b>

**Tablo 55:** Kayıt Yaptıran Öğrencilerin Başarı Sıralamaları

Başarı Sıralaması	2019		2020		2021	
	Sayı	Oran (%)	Sayı	Oran (%)	Sayı	Oran (%)
İlk 10.000						
10.001-20.000						
20.001-50.000					1	
50.001-100.000	8	0,10			68	
100.001- 200.000	72	0,88			13	
200.000-500.000	2	0,02	80	% 100		
500.000 +						
<b>Toplam</b>	<b>82</b>		<b>80</b>		<b>82</b>	

**Tablo 56:** Geçiş Yapan Öğrenci Sayıları

Geçiş Türü	2019		2020		2021	
	Gelen Öğrenci Sayısı	Giden Öğrenci Sayısı	Gelen Öğrenci Sayısı	Giden Öğrenci Sayısı	Gelen Öğrenci Sayısı	Giden Öğrenci Sayısı
Yatay Geçiş	18	5	15	9	24	6
Dikey Geçiş	8	-	8	-	7	-
<b>Toplam</b>	<b>26</b>	<b>5</b>	<b>23</b>	<b>9</b>	<b>31</b>	<b>6</b>

**Tablo 57:** Yıllar İtibarıyla Öğrenci Sayıları

Programın Adı	2019	2020	2021
VETERİNER	556	569	592
<b>Toplam</b>	<b>556</b>	<b>569</b>	<b>592</b>

**Tablo 58:** Öğrenim Türlerine Göre Öğrenci Sayıları

Programın Adı	I. Öğretim Öğrenci Sayısı			II. Öğretim Öğrenci Sayısı			Uzaktan Öğretim Öğrenci Sayısı			Toplam			Toplam Öğrenci Sayısı İçindeki Oranı (%)
	K	E	T	K	E	T	K	E	T	K	E	T	
VETERİNER	234	358	592	-	-	-	-	-	-	234	358	592	% 100
<b>Toplam</b>	<b>234</b>	<b>358</b>	<b>592</b>	<b>-</b>	<b>-</b>	<b>-</b>	<b>-</b>	<b>-</b>	<b>-</b>	<b>234</b>	<b>358</b>	<b>592</b>	<b>% 100</b>

**Tablo 59:** Yaz Okulunda Öğrenim Gören Öğrenci Sayıları

Programın Adı	2019	2020	2021
VETERİNER	-	406	3
<b>Toplam</b>	<b>-</b>	<b>406</b>	<b>3</b>

**Tablo 60:** Formasyon Eğitimi Sertifika Programı Öğrenci Sayıları

2019	2020	2021
-	-	-

**Tablo 61:** Öğrencilerin Temel Alanlara Göre Dağılımı

Temel Alan Adı	Öğrenci Sayısı	Oran (%)
Beşeri ve Sosyal Bilimler Temel Alanı		
Sağlık Bilimleri Temel Alanı	592	% 100
Doğa ve Mühendislik Bilimleri Temel Alanı		
<b>Toplam</b>	592	% 100

**Tablo 62:** Yıllar İtibarıyla Çift Anadal ve Yan Dal Programına Katılan Öğrenci Sayıları

Programın Adı	Çift Anadal Programına Katılan Öğrenci Sayıları			Yan Dal Programına Katılan Öğrenci Sayıları		
	20..	20..	20..	20..	20..	20..
-	-	-	-	-	-	-
<b>Toplam</b>						

**Tablo 63:** Çift Anadal ve Yan Dal Programından Mezun Olan Öğrenci Sayıları

Programın Adı	Çift Anadal Programından Mezun Olan Öğrenci Sayıları			Yan Dal Programından Mezun Olan Öğrenci Sayıları		
	20..	20..	20..	20..	20..	20..
-	-	-	-	-	-	-
<b>Toplam</b>	-	-	-	-	-	-

**Tablo 64:** Öğrencilerin İllere Göre Dağılımı

İl Adı	Öğrenci Sayısı	İl Adı	Öğrenci Sayısı
Bilinmiyor	4	Malatya	6
Adana	3	Manisa	24
Adıyaman	8	Kahramanmaraş	6
Afyonkarahisar	63	Mardin	3
Ağrı	3	Muğla	12
Amasya	6	Muş	2
Ankara	17	Nevşehir	3
Antalya	13	Niğde	8
Artvin	4	Ordu	3
Aydın	17	Rize	2
Balıkesir	28	Sakarya	9
Bilecik	1	Samsun	5
Bingöl	2	Sinop	2
Bitlis	3	Sivas	2
Bolu	4	Tekirdağ	1
Burdur	6	Tokat	3
Bursa	16	Trabzon	4
Çanakkale	6	Şanlıurfa	3
Çankırı	9	Uşak	13
Çorum	5	Yozgat	7
Denizli	14	Zonguldak	4
Diyarbakır	5	Aksaray	2
Edirne	3	Bayburt	2
Elazığ	1	Karaman	6
Erzincan	1	Kırıkkale	2
Erzurum	3	Batman	1
Eskişehir	13	Şırnak	2
Gaziantep	3	Bartın	6
Giresun	4	Ardahan	1
Gümüşhane	1	Iğdır	4
Hatay	3	Karabük	2
Isparta	7	Kilis	1
Mersin	13	Osmaniye	2
İstanbul	4	Düzce	5
İzmir	29	Yurtdışı	14
Kırşehir	3	Kars	2
Kocaeli	5	Kastamonu	3
Konya	35	Kayseri	11
Kütahya	27	Kırklareli	2
		<b>Toplam</b>	592

**Tablo 65:** Yıllar İtibarıyla Uluslararası Öğrenci Sayıları

Programın Adı	2019	2020	2021
	13	21	32
<b>Toplam</b>			

**Tablo 66:** Uluslararası Öğrenci Bilgileri

Programın Adı	Uyruğu	Kadın	Erkek	Toplam
Veteriner	Türkiye	3	4	7
	Hollanda	0	1	1
	Bulgaristan	1	2	3
	Tunus	1	0	1
	Belçika	1	0	1
	Almanya	1	1	2
	Azerbeycan	0	2	2
	İran	2	1	3
	Mısır	0	4	4
	Fransa	1	0	1
	Irak	2	0	2
	Zambia	1	0	1
	Afganistan	0	2	2
	Türkmenistan	1	0	1
	Ürdün	0	1	1
<b>Toplam</b>		<b>14</b>	<b>18</b>	<b>32</b>

**Tablo 67:** Değişim Programı Kapsamında Giden-Gelen Öğrenci Sayıları

Değişim Programı Kapsamında Gelen/Giden Öğrenci	2019	2020	2021
Giden Öğrenci Sayısı	1	4	4
Gelen Öğrenci Sayısı	2	-	-

**Tablo 68:** Değişim Programı Kapsamında Giden Öğrenci Sayısı

Değişim Programının Adı	Sayı	Gittiği Kurum	Hareketlilik Tarihleri
ERASMUS	4	Warminski Mazurskie	19.09.2021
<b>Toplam</b>	<b>4</b>		

**Tablo 69:** Değişim Programı Kapsamında Gelen Öğrenci Sayısı

Değişim Programının Adı	Sayı	Geldiği Kurum	Hareketlilik Tarihleri
<b>Toplam</b>			

**Tablo 70:** Staj Yapan Öğrenci Bilgileri

Programın Adı	2019		2020		2021	
	Zorunlu Staj	İsteğe Bağlı Staj	Zorunlu Staj	İsteğe Bağlı Staj	Zorunlu Staj	İsteğe Bağlı Staj
VETERİNER	63	-	67	-	131	-
<b>Toplam</b>	63	-	67	-	131	-

**Tablo 71:** İşletmede Mesleki Eğitim Kapsamında Eğitim Uygulamalarına Katılan Öğrenci Sayıları

Programın Adı	2019	2020	2021
-	-	-	-
<b>Toplam</b>			

**Tablo 72:** Mezun Durumuna Gelen ve Mezun Olan Öğrenci Sayıları

Programın Adı	2019			2020			2021		
	Mezun Durumuna Gelen Öğrenci Sayısı	Mezun Öğrenci Sayısı	Mezun Oranı (%)	Mezun Durumuna Gelen Öğrenci Sayısı	Mezun Öğrenci Sayısı	Mezun Oranı (%)	Mezun Durumuna Gelen Öğrenci Sayısı	Mezun Öğrenci Sayısı	Mezun Oranı (%)
VETERİNER	81	54	66,67	85	58	68,24	165	88	53,33
<b>Toplam</b>	81	54	66,67	85	58	68,24	165	88	53,33

**Tablo 73:** Mezun Bilgi Sistemine Kaydedilen Öğrenci Bilgileri

Programın Adı	2019			2020			2021		
	Mezun Öğrenci Sayısı	Mezun Bilgi Sistemine Kaydedilen Öğrenci Sayısı	Mezun Bilgi Sistemine Kaydedilme Oranı (%)	Mezun Durumuna Gelen Öğrenci Sayısı	Mezun Öğrenci Sayısı	Mezun Oranı (%)	Mezun Durumuna Gelen Öğrenci Sayısı	Mezun Öğrenci Sayısı	Mezun Oranı (%)
VETERİNER	100	81	1,23	100	85	16,6	165	88	53,33
<b>Toplam</b>	100	81	1,23	100	85	16,6	165	88	53,33

**Tablo 74: Öğrenci Memnuniyet Düzeyi**

2019	2020	2021
-	59,01	62,06

**Tablo 75: Yıllık Ders Saati Sayıları**

	I. Öğretim		II. Öğretim		Uzaktan Öğretim		Toplam		Toplam
	Maaş Kar.	Ücret Kar.	Maaş Kar.	Ücret Kar.	Maaş Kar.	Ücret Kar.	Maaş Kar.	Ücret Kar.	
Ders Saati	19480	5144	-	-	-	-	19480	5144	24624

## 1.3.7.2. Araştırma ve Geliştirme Hizmetleri

**Tablo 76: Teknoparklarda Kurulan Şirket Sayıları**

Şirket Türü	2019	2020	2021
Akademik Personel Şirket Sayısı	4	5	4
Öğrenci Şirket Sayısı			
<b>Toplam</b>	4	5	4

**Tablo 77: Öğretim Elemanları ve Öğrencilerin Teknoparklardaki Şirket Bilgileri**

Teknoparkın Adı	Şirketin Adı	Şirketin Faaliyet Alanı	Şirketin Kurulma Tarihi	Akademik/Öğrenci
Zafer Teknopark	MORBİO	Hayvan Sağlığı	2021	Akademik
Zafer Teknopark	BİOCOM	Hayvan Bilişim	2016	Akademik
Antalya teknopark	Animagen	Hayvancılık	2016	Akademik
Zafer Teknopark	Morbio	Veteriner Hayvancılık	2020	Akademik
Zafer Teknopark	ACR BIO FOOD AND BIOCHEMISTRY	Gıda, Biyokimya ve Biyoteknolojisi	2020	Akademik
Antalya Teknopark	Animagen Hayvancılık	Hayvancılık	2016	Akademik
Zafer Teknopark	Biocom	Hayvan Besleme	2015	Akademik

**Tablo 78: Proje Bilgileri**

Proje Kaynakları	Önceki Yıldan Devreden	Yıl İçinde Eklenen	Yıl İçinde Biten Proje	Ertesi Yıla Devreden	Yıl İçinde Proje Bütçesinden Yapılan
------------------	------------------------	--------------------	------------------------	----------------------	--------------------------------------

	Proje Sayısı	Proje Sayısı	Sayısı	Proje Sayısı	Harcama Tutarı
B.A.P.	54	45	49	55	2.081.697,15
TÜBİTAK	2	1	2	2	1.260.600,00
TAGEM	12		2	10	-
<b>Toplam</b>	<b>68</b>	<b>46</b>	<b>53</b>	<b>67</b>	<b>3.342.297,15</b>

Tablo, biriminiz öğretim elemanları tarafından yürütülen projelere ilişkin sayısal verilere dikkate alınarak doldurulacaktır. Tablonun altında açıklama ve değerlendirmelere yer verilecektir.

**Tablo 79:** Tamamlanan Proje Sayıları ve Proje Harcama Tutarları

Proje Kaynakları	2019		2020		2021	
	Sayı	Bütçe	Sayı	Bütçe	Sayı	Bütçe
B.A.P.	36	209.080,29	32	203.583,773	41	1.398.708,36
TÜBİTAK	2	529.000,00	2	90.000,00	4	1150.000,00
TAGEM	1	300.000,00				
ALT YAPI			1	48.250,00		
<b>Toplam</b>	<b>39</b>	<b>1.038.080,29</b>	<b>35</b>	<b>341.833,77</b>	<b>45</b>	<b>2.548.108,36</b>

**Tablo 80:** Yıllar İtibarıyla Buluş Sayıları

Tescil Edilen Buluş Türü	2019	2020	2021
Patent			1
Faydalı Model			
...			
<b>Toplam</b>	-	-	1

**Tablo 81:** Tescil Başvurusu Yapılan Buluş Bilgileri

Buluş Başlığı	Buluş Tipi (Patent/Faydalı Model vb.)	Buluş Sahibi/Sahipleri	Hak Sahipleri	Üniversitemi z Hak Sahipliği Oranı (%)	Başvuru Tarihi
At Gözlem Performans Ölçüm Sistemi	Patent	-C. Çağrı CINGI -Ruhi SOYLU	-AKÜ - C. Çağrı CINGI - Ruhi SOYLU		30.11.2020
	Patent	M. Volkan YAPRAKCI	M. Volkan YAPRAKCI	100	08.09.2021
Bor İlaveli Gıda Maddeleri	Patent	Recep KARA Mustafa KABU	Recep KARA Mustafa KABU		2014/06896
Bor İlaveli Gıda Maddeleri	Patent	Recep KARA Mustafa KABU	AKÜ	%100	İncelemede 2019/14474
Borlu Yumurta	Patent	Recep KARA, Mustafa KABU, H. Ahmet ÇELİK	AKÜ	%100	İncelemede 2019/14478



Bor İlaveli Bolus ve Efervesan Tablet	Patent	Recep KARA Mustafa KABU	Morbio Kimya ve Veterinerlik Hizmetleri Sanayi ve Ticaret Limited Şirketi.	%100	İncelemede 2020/06078
Bor İlaveli Antifungal Krem	Patent	Recep KARA, Mustafa KABU, Turan CİVE EK	AKÜ	%100	İncelemede 2020/15971
Obezite Ve Alkolik Olmayan Karaciğer Hastalığına (Karaciğer Yağlanması) Karşı Probiyotik Katkılı Kefir	Patent	Ömer HAZMAN, Recep KARA, Mehmet Fatih BOZKURT, açine AKSOY, Ahmet BÜYÜKBE, Sefa ÇE İK,	AKÜ %95 AFSÜ	%100	İncelemede 2021/019083

**Tablo 82:** Tescil Edilen Buluş Bilgileri

Buluş Başlığı	Buluş Tipi (Patent/Faydalı Model vb.)	Buluş Sahibi/Sahipleri	Hak Sahipleri	Üniversitemiz Hak Sahipliği Oranı (%)	Tescil Edilen Ülkeler	Tescil Tarihi
At Gözlem Performans Ölçüm Sistemi	Patent	-C.Çağrı CINGI -Ruhi SOYLU	-AKÜ - C. Çağrı CINGI - Ruhi SOYLU		Türkiye	30.11.2020
Çok Yönlü Tulip Kilitleme Sistemi/	Patent	Kamuran Pamuk, Fatih Atak/	Kamuran Pamuk, Fatih Atak/			2019/12787 TÜRK PATENT. (PCT-PATENT COOPERATION TREATY-PATENT İŞBİRLİĞİ ANLAŞMASI)

**Tablo 83:** Ticarileşen Buluşlar

Buluş Başlığı	Buluş Tipi (Patent/Faydalı Model vb.)	Buluş Sahibi/Sahipleri	Hak Sahipleri	Üniversitemiz Hak Sahipliği Oranı (%)	Ticarileşme Şekli	Ticarileşme Tarihi
-	-	-	-	-	-	-
-	-	-	-	-	-	-

**Tablo 84:** Bilimsel Yayınlar

Değerlendirme Kriterleri	2019	2020	2021
SCI, SSCI ve AHCI, CPCI-S, CPCI-SSH, ESCI içindeki indeks ve özler tarafından taranan dergilerde yayınlanan teknik not, editöre mektup, tartışma, örnek olay sunumu ve özet türünden olanlar <u>dışında</u> yayınlanmış makale sayısı. (Web of Science Veri Tabanı Verilerine Göre)	90	82	92
SCI, SSCI ve AHCI, CPCI-S, CPCI-SSH, ESCI içindeki indeks ve özler tarafından taranan dergilerde yayınlanan teknik not, editöre mektup, tartışma, örnek olay sunumu ve özet türünden yayınların sayısı. (Web of Science Veri Tabanı Verilerine Göre)	15	14	9
<b>Toplam</b>	105	96	97

**Tablo 85:** Öğretim Elemanlarının Uluslararası Yayın ve Atıf Sayıları (Web of Science)

Değerlendirme Kriterleri	2019	2020	2021
Öğretim Elemanlarının Yayın Sayısı	109	94	92
<b>Öğretim Elemanı Başına Düşen Yayın Sayısı</b>	<b>1,22</b>	<b>1,03</b>	<b>1,02</b>
Öğretim Elemanlarının Atıf Sayısı	1272	1645	1508
<b>Öğretim Elemanı Başına Düşen Atıf Sayısı</b>	<b>14,60</b>	<b>18,22</b>	<b>16,75</b>

**Tablo 86:** ISI İndekslerine Giren Dergilerde Görevli Akademik Personel Sayısının Dağılımı

Yayın Adı	Baş Editör	Editör	Özel Sayı Editörü	Yardımcı Editör	Yayın Kurulu Üyesi	Değerlendirme Kurulu Üyesi	Danışma Kurulu Üyesi	Toplam
Kocatepe Vet Journal	2							2
Türkiye Parazitoloji Der.							1	1
Vet Bio/Tübitak			1	1				
Kafkas Veteriner Fakültesi Dergisi							1	1
TÜBİTAK							1	1
<b>Toplam</b>	2		1	1			3	6

**Tablo 87:** Ulusal ve Uluslararası Hakemlik Sayıları

Düzy	2019	2020	2021
Ulusal	78	84	87
Uluslararası	100	134	114
<b>Toplam</b>	178	218	201

**Tablo 88:** Öğretim Elemanlarının Aldıkları Burs Bilgileri

Öğretim Elemanının Görev	Bursun Adı	Unvanı	2019	2020	2021
--------------------------	------------	--------	------	------	------

Yaptığı Programın Adı					
Parazitoloji	Erasmus	Araş. Görevlisi		1	
<b>Toplam</b>			-	1	-

**Tablo 89:** Yıllar İtibarıyla Akademik Teşvik Ödeneği Alan Öğretim Elemanı Sayıları

Unvan	2019		2020		2021	
	Toplam Öğretim Elemanı Sayısı	Teşvik Alan Öğretim Elemanı Sayısı	Toplam Öğretim Elemanı Sayısı	Teşvik Alan Öğretim Elemanı Sayısı	Toplam Öğretim Elemanı Sayısı	Teşvik Alan Öğretim Elemanı Sayısı
Prof. Dr.	29	16	41	18	47	24
Doç. Dr.	27	15	17	18	13	13
Dr. Öğr. Üyesi	15	7	14	3	10	4
Arş. Gör.	11	2	13	1	17	
Öğr. Gör.	3		2		3	
<b>Toplam</b>	86	40	89	40	90	41

**Tablo 90:** Öğretim Elemanlarının Aldıkları Ödül Bilgileri

Öğretim Elemanının Görev Yaptığı Programın Adı	Ödülü Veren Kurum	Ödülün Adı	Unvanı	2019	2020	2021
Parazitoloji	AKÜ	Kuruma Katkı Ödülü	Prof.		1	
		En Çok Erasmus Anlaşması Yapan Erasmus Koordinatörü	Arş.Görv.			1
Zootečni	A.K.Ü	Avrupa Birliği Projesi ödülleri	Prof. Dr.			1
<b>Toplam</b>				-	1	2

### 1.3.7.3. Sosyal Faaliyetler

**Tablo 91:** Spor Tesislerinde Gerçekleştirilen Faaliyet Bilgileri

Bulunduğu Yer	Salonun Adı	Açık/ Kapalı	Kapasitesi	Gerçekleştirilen Etkinlik Sayısı	Hizmet Verdiği Kesim
-	-	-	-	-	-

**Tablo 92:** Öğrencilerin/Takımların Turnuvalarda/Sanatsal-Kültürel Yarışmalarda Kazandıkları Ödüller/Dereceler

Takım/Sporcu Adı	Turnuvanın /Yarışmanın Adı	Yarışmanın Düzeyi	Kazandığı Derece ve Ödül
-	-	-	-

**Tablo 93:** Halka Açık Sosyal Faaliyetler

Faaliyetin Adı	Faaliyetin Amacı	Faaliyetin Hedef Kitle	Katılımcı Sayısı	Faaliyetin Tarihi
-	-	-	-	-

**Tablo 94:** Çevre Duyarlılığı Kapsamında Dış Paydaşlarla Yapılan Etkinlikler

Faaliyetin Adı	Faaliyetin Amacı	Faaliyetin Hedef Kitle (Öğrenci/Halk)	Faaliyetin Tarihi	Katılımcı Sayısı
-	-	-	-	-

**Tablo 95:** Mezunlara Yönelik Düzenlenen Etkinlikler

Faaliyetin Adı	Faaliyetin Tarihi	Katılımcı Sayısı
-	-	-
-	-	-
-	-	-

**Tablo 96:** Kariyer Sahibi Mezunların Katılımıyla Gerçekleştirilen Etkinlikler

Faaliyetin Adı	Faaliyetin Tarihi	Katılımcı Sayısı
-	-	-

**Tablo 97:** Müze, Koleksiyon ve Sergilere Üniversite Dışından Gelen Ziyaretçi Sayıları

2019	2020	2021
-	-	-

**Tablo 98:** Diğer Uygulama ve Hizmet Faaliyetleri Sayıları

Faaliyet Türü	2019	2020	2021
Seminer	14	16	19
Sergi			1
Eğitim Programı	2	3	4
Panel	2	2	2

Konferans	6	5	4
Konser/ Dinleti			
Kurs	5	3	5
Film/Belgesel Gösterimi			
Söyleşi			2
Atölye Çalışması			
Tiyatro			
Sempozyum/ Kongre	11	8	12
Toplantı	4	4	4
Festival			
Tören/ Önemli Gün Programı	2	2	2
Yürüyüş			
Çalıştay	2	2	3
Proje Çalışmaları	11	11	8
Gezi/Teknik Gezi	5	5	2
<b>Toplam</b>	<b>64</b>	<b>33</b>	<b>71</b>

**Tablo 99:** Birimi Tanıtıcı Ziyaretler

Ziyaret Edilen/Eden Kurum	Ziyaret Konusu	Ziyaret Tarihleri
KOCATEPE ORTAOKULU	GEZİ	22.12.2021

**Tablo 100:** Burs Hizmetlerinden Yararlanan Öğrenci Sayıları

Burs Adı	2019	2020	2021
Yök Destek Bursu	5	8	11
Üniyurt	2	1	2

**Tablo 101:** Kısmi Zamanlı Öğrenci Çalıştırma Programı Kapsamında Çalışan Öğrenci Bilgileri

Çalıştığı Alt Birim	2019	2020	2021
Veteriner Fakültesi Dekanlık Birimi/Kocatepe Veteriner Dergisi	5	5	4
Teşhis ve Analiz Laboratuvarı	3	4	3
Anatomi Laboratuvarı	1	1	1
Eğitim, Araştırma ve Uygulama	1	1	-

Çiftliği/Süt ve Süt Ürünleri Ünitesi			
<b>TOPLAM</b>	<b>10</b>	<b>11</b>	<b>8</b>

Tablo, biriminizde kısmi zamanlı olarak çalışan öğrencilere ilişkin üç yıllık veriler dikkate alınarak doldurulacaktır. Tablonun altında açıklama ve değerlendirmelere yer verilecektir.

**Tablo 102: Öğrenci Kulüp ve Topluluklarının Yürüttüğü Faaliyet Bilgileri**

Öğrenci Kulüp ve Topluluk Adı	Üye Sayısı	Faaliyet Türü	Faaliyet Sayıları		
			2019	2020	2021
VETAKÜ Öğrenci Kulübü	75	Mesleki Paylaşım Günleri (Alanında öncü veteriner hekimler ile söyleşi) Vet. Hek. Tark AKAN	-	-	1
VETAKÜ Öğrenci Kulübü	75	Mesleki Paylaşım Günleri (Alanında öncü veteriner hekimler ile söyleşi) Prof. Dr. Turan CİVELEK	-	-	1
VETAKÜ Öğrenci Kulübü	75	Mesleki Paylaşım Günleri (Alanında öncü veteriner hekimler ile söyleşi) Vet. Hek. Akın Ziya ÜNAL	-	-	1
VETAKÜ Öğrenci Kulübü	75	Veteriner Fakültesi içerisinde stant açılması	-	-	1
Veteriner Prodüksiyon Kulübü	20	(Alanında öncü veteriner hekimler ile söyleşi) Doç.Dr. Oktay YILMAZ- Vet. Hek. Halis ÖZCAN	-	-	1
<b>Toplam</b>	<b>95</b>	-	-	-	<b>5</b>

**Tablo 103: Öğrencilerin Mesleki Gelişim ve Kariyerlerine Yönelik Düzenlenen Eğitsel Etkinlik Bilgileri**

Tarih	Konu	Konuşmacı/ Eğitimci Adı	Katılımcı Sayısı
12.06.2019	Karnivorlar İçin Beslenme Sistemi ve Fertilité	Vet. Hek. Halis ÖZCAN Doç. Dr. Oktay YILMAZ	60
17.10.2019	Mesleki Paylaşım Günleri	Dr. Levent Uğurlu	75
18.10.2019	Mesleki Paylaşım Günleri	Uzm. Veteriner Hekim Hakan Köse	70
21.10.2019	Mesleki Paylaşım Günleri	Dr. Oğuz Kuzucu	70
22.10.2019	Mesleki Paylaşım Günleri	Uzm. Cenk Süer	80
23.10.2019	Mesleki Paylaşım Günleri	Uzm. Aziz Azizoğlu	80

07.12.2021	Mesleki Paylaşım Günleri	Vet. Hek. Tarık Akan	60
14.12.2021	Mesleki Paylaşım Günleri (Hemogram)	Prof. Dr. Turan Civelek	100
21.12.2021	Mesleki Paylaşım Günleri	Vet. Hek. Akın Ziya Ünal	65
2020 yılı tamamı ve 2021 yılının büyük bir bölümünde planlanan bazı etkinlikler pandemi dolayısıyla gerçekleştirilememiştir			

Fakültemizde pandemi koşulları elverdiği ölçüde Veteriner Hekimlik mesleğinde kariyer sahibi olan meslektaşlarımızın katılımları ile her yıl mesleki paylaşım günleri düzenlenmektedir. Bu etkinlikler sayesinde öğrencilerimizin hem mesleki gelişimlerine yön verilmekte hem de üniversite sonrasında mesleğimizin hangi kolundan görev almak istediklerine dair fikir sahibi olmaları sağlanmaktadır.

**Tablo 104:** Diğer Eğitim Faaliyet Bilgileri

Tarih	Konu	Konuşmacı/ Eğitimci Adı	Katılımcı Sayısı
-	-	-	-

**Tablo 105:** Dış Paydaş Memnuniyet Düzeyi

2019	2020	2021
-	83,72	88,51

#### 1.3.7.4. İdari Hizmetler

**Tablo 106:** Doğrudan Teminlere İlişkin Bilgiler

İşin Adı	Doğrudan Temin Türü	Doğrudan Temin Şekli	Doğrudan Temin Tarihi	Doğrudan Temin Tutarı
KIRTASIYE ALIMLARI	MAL	22/D	22/12/2021	10.999,96 TL
KIRTASIYE ALIMLARI	MAL	22/D	22/12/2021	43.569,88 TL
OKUL BAKIM ONARIM GİDERLERİ	MAL	22/D	22/12/2021	236,00 TL
TEMİZLİK MALZEMESİ ALIMI	MAL	22/D	21/12/2021	9.306,14 TL
DIĞER HİZMET ALIMI	HİZMET	22/D	21/12/2021	2.000,00 TL
KIRTASIYE ALIMLARI	MAL	22/D	19/11/2021	2.528,94 TL
KIRTASIYE ALIMLARI	MAL	22/D	21/12/2021	5.857,52 TL
LABORATUVAR MALZ VE KİM .TEM.MALZ ALIMI	MAL	22/D	21/12/2021	6.499,44 TL
OKUL BAKIM ONARIM GİDERLERİ	MAL	22/D	22/12/2021	2.023,70 TL
LABORATUVAR MALZ VE KİM .TEM.MALZ ALIMI	MAL	22/D	21/12/2021	3.999,02 TL
BASKI ve CİLT GİDERLERİ	MAL	22/D	15/12/2021	4.071,00 TL
DIĞER HİZMET ALIMI	HİZMET	22/D	15/12/2021	1.550,00 TL

DİĞER TÜKETİM MAL ve MALZ.ALIMI	MAL	22/D	03/12/2021	13.999,99 TL
DİĞER TÜKETİM MAL ve MALZ.ALIMI	MAL	22/D	17/11/2021	3.540,00 TL
DİĞER TÜKETİM MAL ve MALZ.ALIMI	MAL	22/D	17/11/2021	460,20 TL
MAKİNE TEÇ.BAKIM ve ONARIM GİDERİ	MAL	22/D	11/11/2021	1.180,00 TL
MAKİNE TEÇ.BAKIM ve ONARIM GİDERİ	MAL	22/D	17/11/2021	3.826,74 TL
TEMİZLİK MALZEMESİ ALIMI	MAL	22/D	11/11/2021	793,80 TL
TEMİZLİK MALZEMESİ ALIMI	MAL	22/D	11/11/2021	437,40 TL
TEMİZLİK MALZEMESİ ALIMI	MAL	22/D	11/11/2021	2212,40 TL
TEMİZLİK MALZEMESİ ALIMI	MAL	22/D	12/10/2021	14.514,00 TL
DİĞER HİZMET ALIMI	HİZMET	22/D	03/08/2021	11.800,00 TL
KIRTASIYE ALIMLARI	MAL	22/D	03/08/2021	5.998,00 TL
KIRTASIYE ALIMLARI	MAL	22/D	29/06/2021	2.950,50 TL
TEMİZLİK MALZEMESİ ALIMI	MAL	22/D	14/04/2021	12519,68 TL
DİĞER TÜKETİM MAL ve MALZ.ALIMI	MAL	22/D	14/04/2021	2.908,70 TL
DİĞER TÜKETİM MAL ve MALZ.ALIMI	MAL	22/D	09/04/2021	1.445,90 TL
DİĞER BAKIM ve ONARIM GİDERİ	MAL	22/D	02/04/2021	7684,16 TL
YEM ALIMLARI	MAL	22/D	21/12/2021	17.497,50 TL
YEM ALIMLARI	MAL	22/D	21/12/2021	37.500,00 TL
DİĞER HİZMET ALIMI	MAL	22/D	21/12/2021	2.714,00 TL
MAKİNE TEÇ.BAKIM ve ONARIM GİDERİ	MAL	22/D	22/12/2021	23.069,00TL
CANLI HAYVAN BAKIM GİDERLERİ	MAL	22/D	21/12/2021	4.852,75 TL
TAŞIT BAKIM ve ONARIM GİDERİ	MAL	22/D	21/12/2021	14.700,00 TL
ZİRAİ MALZ. İLAÇ ALIMLARI	MAL	22/D	15/12/2021	40.002,73 TL
DİĞER TÜKETİM MAL ve MALZ.ALIMI	MAL	22/D	15/12/2021	1.593,00 TL
ZİRAİ MALZ. İLAÇ ALIMLARI	MAL	22/D	15/12/2021	4.985,50 TL
YEM ALIMLARI	MAL	22/D	10/12/2021	39.900,00 TL
YEM ALIMLARI	MAL	AÇIK İHALE USÜLÜ	10/12/2021	333.437,50 TL
BAHÇE MALZ ALIMI	MAL	22/D	10/12/2021	96.000,00 TL
KIRTASIYE ALIMLARI	MAL	22/D	03/12/2021	4.993,31 TL
BAHÇE MALZ ALIMI	MAL	22/D	03/12/2021	4.450,00 TL
CANLI HAYVAN BAKIM GİDERLERİ	MAL	22/D	03/12/2021	6.050,00 TL
DİĞER HİZMET ALIMI	HİZMET	22/D	03/12/2021	9.440,00 TL
CANLI HAYVAN BAKIM GİDERLERİ	MAL	22/D	03/12/2021	9.409,79 TL
DİĞER TÜKETİM MAL ve MALZ.ALIMI	MAL	22/D	03/12/2021	3.833,68 TL



TAŞIT BAKIM ve ONARIM GİDERİ	MAL	22/D	26/11/2021	2.749,30 TL
MAKİNE TEÇ.BAKIM ve ONARIM GİDERİ	MAL	22/D	26/11/2021	21.063,00 TL
TEMİZLİK MALZEMESİ ALIMI	MAL	22/D	07/12/2021	4.994,94 TL
MAKİNE TEÇ.BAKIM ve ONARIM GİDERİ	MAL	22/D	26/11/2021	16.809,79 TL
MAKİNE TEÇ.BAKIM ve ONARIM GİDERİ	MAL	22/D	26/11/2021	2.832,00 TL
MAKİNE TEÇ.BAKIM ve ONARIM GİDERİ	MAL	22/D	26/11/2021	885,00 TL
YEM ALIMLARI	MAL	22/D	10/11/2021	35.997,50 TL
ZİRAİ MALZ. İLAÇ ALIMLARI	MAL	22/D	10/11/2021	2.400,00 TL
ZİRAİ MALZ. İLAÇ ALIMLARI	MAL	22/D	10/11/2021	800,00TL
DİĞER HİZMET ALIMI	HİZMET	22/D	12/11/2021	39.931,20 TL
DİĞER HİZMET ALIMI	HİZMET	22/D	12/11/2021	31.600,40 TL
BAHÇE MALZ ALIMI	MAL	22/D	22/12/2021	1.997,00 TL
TAŞIT BAKIM ve ONARIM GİDERİ	MAL	22/A	22/12/2021	4.995,00 TL
DİĞER HİZMET ALIMI	HİZMET	22/D	22/12/2021	2.360,00TL
LABORATUVAR MALZ VE KİM .TEM.MALZ ALIMI	MAL	22/D	22/12/2021	16.390,00 TL
DİĞER HİZMET ALIMI	HİZMET	22/D	21/12/2021	2.360,00 TL
LABORATUVAR MALZ VE KİM .TEM.MALZ ALIMI	MAL	22/D	22/12/2021	4.994,94 TL
YEM ALIMLARI	MAL	22/D	10/11/2021	37.400,00 TL
YEM ALIMLARI	MAL	22/D	10/11/2021	16.995,00 TL
YEM ALIMLARI	MAL	22/D	10/11/2021	12.387,60 TL
DİĞER TÜKETİM MAL ve MALZ.ALIMI	MAL	22/D	21/10/2021	7.670,00 TL
YEM ALIMLARI	MAL	22/D	10/11/2021	39.018,00 TL
TEMİZLİK MALZEMESİ ALIMI	MAL	22/D	21/10/2021	4.998,63 TL
CANLI HAYVAN BAKIM GİDERLERİ	MAL	22/A	05/10/2021	1.506,75 TL
CANLI HAYVAN BAKIM GİDERLERİ	MAL	22/D	05/10/2021	2.073,75 TL
CANLI HAYVAN BAKIM GİDERLERİ	MAL	22/D	16/09/2021	1.637,00 TL
MAKİNE TEÇ.BAKIM ve ONARIM GİDERİ	MAL	22/D	17/08/2021	2.773,00 TL
DİĞER HİZMET ALIMI	HİZMET	22/D	16/08/2021	8.560,00 TL
CANLI HAYVAN BAKIM GİDERLERİ	MAL	22/D	16/08/2021	1.498,60 TL
BAHÇE MALZ ALIMI	MAL	22/D	16/08/2021	6.000,01 TL
YEM ALIMLARI	MAL	22/D	16/08/2021	18.984,00 TL
DİĞER BAKIM ve ONARIM GİDERİ	MAL	22/ D	17/08/2021	550,00 TL
TAŞIT BAKIM ve ONARIM GİDERİ	MAL	22/A	16/08/2021	8.643,50 TL
YEM ALIMLARI	MAL	AÇIK İHALE USULÜ	26/07/2021	323.200,00 TL
BAHÇE MALZ ALIMI	MAL	22/D	28/05/2021	39.950,00 TL
YEM ALIMLARI	MAL	22/D	28/05/2021	38.074,80 TL
DİĞER HİZMET ALIMI	HİZMET	22/D	22/06/2021	2.525,00 tl
TAŞIT BAKIM ve ONARIM GİDERİ	MAL	22/D	22/06/2021	14.047,90 TL
ZİRAİ MALZ. İLAÇ	MAL	22/D	06/05/2021	3579,82 TL

ALIMLARI				
YEM ALIMLARI	MAL	22/D	05/06/2021	4.600,00 TL
MAKİNE TEÇ.BAKIM ve ONARIM GİDERİ	MAL	22/D	30/04/2021	2.360,02 TL
ZİRAİ MALZ. İLAÇ ALIMLARI	MAL	22/D	30/04/2021	11.380,00 TL
YANGINDAN KORUNMA MALZ.ALIMLARI	MAL	22/D	30/04/2021	975,09 TL
ZİRAİ MALZ. İLAÇ ALIMLARI	MAL	22/D	30/04/2021	15.899,42 TL
LABORATUVAR MALZ VE KİM .TEM.MALZ ALIMI	MAL	22/D	30/04/2021	719,99 TL
ZİRAİ MALZ. İLAÇ ALIMLARI	MAL	22/D	29/06/2021	30.000,75 TL
MAKİNE TEÇ.BAKIM ve ONARIM GİDERİ	MAL	22/D	21/04/2021	7.000,00 TL
YEM ALIMLARI	MAL	22/D	03/05/2021	39.642,50 TL
YEM ALIMLARI	MAL	22/D	21/04/2021	3.304,00 TL
YEM ALIMLARI	MAL	22/D	21/04/2021	2.017,80 TL
TAŞIT BAKIM ve ONARIM GİDERİ	MAL	22/A	15/04/2021	18.130,00 TL

**Tablo 107:** İkili Protokol ve Sözleşmeler

KURUMUN ADI	PROTOKOLÜN-SÖZLEŞMENİN KONUSU	BAŞLAMA VE BİTİŞ TARİHİ
TRAKİYSKİ UNİVERSİTET - TRAKİA UNİVERSİTY	ÖĞRENCİ VE ÖĞRETİM ÜYESİ HAREKETLİLİĞİ	2009-2010/2020-2021
GEORG-AUGUST-UNIVERSITAET GOETTINGEN		2013-2014/2020-2021
EESTİ MAAÜLİKOOL		2013-2014/2020-2021
UNIVERSITÀ DEGLI STUDI DI CAMERINO		2009-2010/2020-2021
UNIVERSITA DI PISA		2013-2014/2020-2021
UNİVERSİTY OF EXTREMADURA		2011-2012/2020-2021
UNIVERSIDAD DE ZARAGOZA		2014-2015/2020-2021
VILNIAUS KOLEGIJA		2014-2015/2020-2021
UNIwersytet WARMINSKO-MAZURSKI W OLSZTYNIE		2009-2010/2020-2021
UNIwersytet PRZYRODNICZY WE WROCLAWIU		2007-2008/2020-2021
UNIVERSITATEA DE STIINTE AGRICOLE SI MEDICINA VETERINARA "ION IONESCU DE LA		2010-2011/2020-2021
SLOVENSKÁ POLNOHOSPODÁRSKA UNIVERZITA V NITRE		2010-2011/2020-2021
UNİVERSİTY OF LJUBLJANA		2010-2011/2020-2021
AFYONKARAHİSAR BELEDİYESİ BAŞKANLIĞI		Sokak Hayvanlarının Hastalıklarının Muayene, Teşhis ve Tedavi Protokolü

4. MÜHT.BLG.K.LİĞİ 41'İNCİ MÜHT.BL.K.LİĞİ	4. Müht.Blg.K.lığı 41'inci Müht.Bl.K.lığı Envanterinde Bulunan Köpeklerin VSUAM da Yapılacak olan Tetik, Tedavi ve Otopsilerine İlişkin Hizmet Protokolü	15.01.2019 – 31.12.2024
--	--	-------------------------

### 1.3.8. Yönetim ve İç Kontrol Sistemi

**Tablo 108:** Fakülte Yönetim Kurulu

Üyenin (Unvanı) Adı ve Soyadı	Görevi
<b>Prof.Dr.Turan CİVELEK (BAŞKAN)</b>	Dekan
<b>Prof. Dr. Musa KORKMAZ</b>	(ÜYE)
<b>Prof. Dr. Mustafa TEKERLİ</b>	(ÜYE)
<b>Prof. Dr. Gülcan AVCI</b>	(ÜYE)
<b>Doç. Dr. Serdar KOÇAK</b>	(ÜYE)
<b>Doç. Dr. Recep KARA</b>	(ÜYE)
<b>Dr. Öğr. Üyesi Durmuş Fatih BAŞER</b>	(ÜYE)
<b>Fak. Sek. Celalettin KUŞ</b>	(RAPORTÖR)
2021 Yılında Fakülte Yönetim Kurulu 51 tane karar almıştır.	

**Tablo 109:** Birim Danışma Kurulu

Üyenin (Unvanı) Adı ve Soyadı	Görevi	Birimi/Kurumu
Prof.Dr.Turan CİVELEK	<b>Birim Yöneticisi</b>	VETERİNER FAK.
Prof.Dr. Zeki GÜRLER	<b>Birim Yönetici Yrd.</b>	VETERİNER FAK.
Prof.Dr.Musa KORKMAZ	<b>Birim Yönetici Yrd.</b>	VETERİNER FAK.
Prof.Dr. Mustafa TEKERLİ	Üye	VETERİNER FAK.
Prof.Dr.Esma KOZAN	Üye	VETERİNER FAK.
Doç.Dr.Deniz YENİ	Üye	VETERİNER FAK.
Dr.Öğr.Üyesi Durmuş Fatih BAŞER	Üye	VETERİNER FAK.
Arif TAŞCI	<b>Öğrenci Temsilcisi</b>	VETERİNER FAK.
Hüsnü SERTESER (İş Adamı)	<b>Sivil Toplum Kuruluşu Temsilcileri</b>	
Ercan İŞLEK (İş Adamı)	<b>Sivil Toplum Kuruluşu Temsilcileri</b>	
Mehmet MÜHSÜRLER (İş Adamı)	<b>Sivil Toplum Kuruluşu Temsilcileri</b>	
M.Emin GÜZBEY (Gazeteci)	<b>Sivil Toplum Kuruluşu Temsilcileri</b>	
Alper ALP (İş Adamı)	<b>Sivil Toplum Kuruluşu Temsilcileri</b>	
Suat SARIİBRAHİMOĞLU (İş Adamı)	<b>Sivil Toplum Kuruluşu Temsilcileri</b>	
Nuri ALTINTAŞ(İş Adamı)	<b>Sivil Toplum Kuruluşu Temsilcileri</b>	

## AMAÇ VE HEDEFLER

### Fakültenin kurumsal olarak temel amaçları ve başarı hedefleri;

Amaç 1: Uluslararası Düzeyde Eğitim-Öğretim Vermek ve Kaliteli Hizmet Üretmek;

- Hedef 1. Fakültenin Avrupa Veteriner Eğitimi Kurumları Birliği- EAEVE tarafından akreditasyonunun onaylanması noktasında çalışma yürütmek.
- Hedef 2. Ders programlarının, ihtiyaçlar doğrultusunda güncellenmesini sağlamak.
- Hedef 3. Her yıl, tüm dersler için dönem sonunda başarı durumlarının değerlendirilmesi ve bu doğrultuda başarının ve kalitenin artırılması için yeni kriterlerin belirlenmesi.
- Hedef 4. Lisans ve lisansüstü programlarda disiplinlerarası etkileşimi artırmak.
- Hedef 5. Fakülte Web sayfasında (<https://veteriner.aku.edu.tr>), her anabilim dalına ait dersler için açık ders malzemesi veri tabanını oluşturmak, web sitemizin güncel tutulmasını sağlamak.
- Hedef 6. Fakülte alt yapısını güçlendirmek. Bu amaçla Hayvan Hastanesinin revizyonu ile birlikte gelecek 50 yıla hitap edebilecek nitelikte yeni hastanesinin tamamlanması ve eğitim ek binası projesinin yatırım bütçesinde yer almasını sağlamak. Yanı sıra süt ünitesinde gerçekleştirilecek revizyonla birlikte ürün çeşitliliğini ve üretilen miktarı arttırmak. Çiftliğin alt yapısını güçlendirmek (Sulama sistemi, güvenlik, gübre, yeni ahır vd.).
- Hedef 7. Plan dönemi içinde eğitim-öğretime ilişkin mevcut açık ve kapalı fiziki alanlardan bakım, onarım ve yenilenmeye ihtiyaç olanların her yıl bakım onarım ve yenilemelerini sağlamak.
- Hedef 8. Plan dönemi sonuna kadar eğitime ilişkin bilgi teknolojileri, makine-teçhizat, okul ve büro malzemesi, demirbaş ve tefrişat bakım onarımını sağlamak. Fakülte ve ilişkili birimlerin teknik alt yapısını güçlendirmek.
- Hedef 9. Avrupa Birliği ülkelerinde bulunan üniversite ve çeşitli kurumlarda ERASMUS+ programları çerçevesinde öğrenci ve öğretim elemanı değişiminden yararlanan öğrenci ve öğretim elemanlarını kalitatif ve kantitatif bakımdan geliştirmek ve güçlendirmek.
- Hedef 10. Kurumsallaşmanın sağlanması yönünde çalışmalar sürdürmek.

Amaç 2: Bilimsel Araştırma ve Yayın Yapararak Kaliteli Bilgi Üretmek;

- Hedef 1. Her öğretim üyesinin ulusal ve uluslararası hakemli dergilerde yılda en az birer yayın yapmasını teşvik etmek.
- Hedef 2. Öğretim üyelerinin ulusal ve uluslararası kurum ve kuruluşlarca desteklenen proje üretimini teşvik etmek.
- Hedef 3. Fakültemize bağlı uygulama ve araştırma merkezlerinin (Eğitim Araştırma ve Uygulama Çiftliği, Süt ve Süt Ürünleri Ünitesi, Teşhis ve Analiz Laboratuvarı), bölgenin ve yörenin ihtiyaçlarını karşılamada daha etkin çalışmasını sağlamak.
- Hedef 4. Sektörler ile işbirliğinin artırılması için öğretim elemanlarının Üniversitemizde bünyesinde kurulmuş olan TEKNOPARK'taki Ar-Ge faaliyetlerine katılımının sağlanarak, bölge ekonomisinin kalkınması, bölgesel sanayinin geliştirilmesi, ulusal ve uluslararası rekabet edebilecek hale getirilmesini sağlamak.

Amaç 3: Paydaşlara Katkı Sağlayacak Alanlarda Çalışmalara Hız Vermek;

- Hedef 1. Yıl içerisinde “Dünya Veteriner Hekimler Günü”, “Dünya Süt Günü” , ‘Beyaz Önlük Giyme Töreni’ gibi mesleğimiz ile ilgili konularda öğrencilerle birlikte, Serbest Veteriner Hekimler, İl Tarım Müdürlüğü ve Veteriner Hekimler Odası gibi paydaşların katılımıyla yıldönümü etkinlikleri ve programlar düzenlemek.
- Hedef 2. “Mesleki Paylaşım Günleri” adı altında alanında fark ortaya koymuş, başarılı işlere imza atmış meslektaşlarımız veya paydaşlarla öğrencilerimiz belirli bir takvim çerçevesinde buluşturmak.
- Hedef 3. Afyonkarahisar’da üretilen hayvansal gıda ürünleri ile ilgili olarak mevcut standartların sayısını artırmak, kaliteyi iyileştirmek ve yeni ürünler geliştirmek.
- Hedef 4. Fakülte-halk iş birliğini sürekli geliştirmek için sektörler ile bilgi paylaşımında bulunmak üzere bölge halkına yönelik eğitim programları ve etkinlikleri (kurs ve seminerler) düzenlemek.
- Hedef 5. Fakültenin faaliyetlerini tanıtmak ve paylaşmak üzere, ulusal ve yerel medya araçlarını etkin kullanmak.
- Hedef 6. Mevcut öğrenci kulüplerinin gelişmelerini desteklemek, bu konuda yeni kulüplerin kurulmasını ve yapılacak etkinlikleri teşvik etmek.
- Hedef 7. Öğrencilerin sosyal, sanatsal, spor ve kültürel faaliyetlere yönelmesi için, öğretim elemanlarının danışmanlık desteğini sağlamak.
- Hedef 8. Mezunlar ile bir “takip sistemi” oluşturarak güncel karşılıklı bilgi paylaşımını etkin hale getirmek.
- Veteriner hekimlik eğitimine ve bölge hayvancılığına katkı sağlayacak yeni hayvan hastanesinin tamamlanması (2022 Kasım ayında teslim edilmesi öngörülmektedir).

### 3. FAALİYETLERE İLİŞKİN BİLGİ VE DEĞERLENDİRMELER

#### 3.1. MALİ BİLGİLER

##### 3.1.1. Bütçe Uygulama Sonuçları

**Tablo 110:** Yıllar İtibarıyla Bütçe Harcama Tutarları

Tertip	2019	2020	2021
15.62.239.743.3340.13.05.4.10.01	32.250,00	55.200,00	88.050,00
15.62.239.756.3351.2.01.01.10.01	856.580,00	1.026.642,58	1.223.555,16
15.62.239.756.3351.2.01.01.10.02	2.421.250,00	2.794.051,49	3.306.436,26
15.62.239.756.3351.2.01.01.20.01	3.527.110,00	4.220.210,91	5.145.313,25
15.62.239.756.3351.2.01.01.30.01	2.980.570,00	3.297.045,15	3.946.032,25
15.62.239.756.3351.2.01.01.40.01	100.220,00	128.097,81	147.093,01
15.62.239.756.3351.2.02.01.10.01	986.211,00	1.147.257,90	1.340.986,24
15.62.239.756.3351.2.02.01.10.02	586.129,00	696.680,00	815.469,93
<b>Toplam</b>	<b>5.541.960,00</b>	<b>879.977,81</b>	<b>1.050.612,94</b>

**Tablo 111:** Bütçe Uygulama Sonuçları

Tertip	KBÖ	Toplam	Harcama	KBÖ'ye	TBÖ'ye
--------	-----	--------	---------	--------	--------

		Bütçe Ödeneği (TBÖ)		Göre Harcama (%)	Göre Harcama (%)
15.62.239.743.3340.13.05.4.10.01	0	116.100,00	88.050,00	0	75,83
15.62.239.756.3351.2.01.01.10.01	4467,480,00	4.467,480,00	1.223,555,16	27,69	27,39
15.62.239.756.3351.2.01.01.10.02	0	3.131,000,00	3,306,436,26	0	Öde.üstü
15.62.239.756.3351.2.01.01.20.01	4148,047,00	4.842,943,75	5.145,313,25	Öde.üstü	Öde.üstü
15.62.239.756.3351.2.01.01.30.01	3511,015,00	3.664,638,14	3.946,032,25	Öde.üstü	Öde.üstü
15.62.239.756.3351.2.01.01.40.01	145,109,00	145.109,00	147.093,01	Öde.üstü	Öde.üstü
15.62.239.756.3351.2.02.01.10.01	1244,178,00	1.267,288,00	1.340,986,24	Öde.üstü	Öde.üstü
15.62.239.756.3351.2.02.01.10.02	838.,582,00	815,472,00	815.469,93	97	100
<b>Toplam</b>	<b>145,109,00</b>	<b>261,209,00</b>	<b>1050,612,00</b>	<b>124,69</b>	<b>203,22</b>

**Tablo 112:** Birim Bütçesinden Gerçekleştirilen Öğrenci Başına Düşen Cari Hizmet Maliyetleri

Finansman Kaynağı	20..			20..			20..		
	Toplam Cari Gider	Öğrenci Sayısı	Öğrenci Başına Düşen Cari Hizmet Maliyeti	Toplam Cari Gider	Öğrenci Sayısı	Öğrenci Başına Düşen Cari Hizmet Maliyeti	Toplam Cari Gider	Öğrenci Sayısı	Öğrenci Başına Düşen Cari Hizmet Maliyeti
Hazine Yardımı	-	-	-	-	-	-	-	-	-
Öz Gelir	-	-	-	-	-	-	-	-	-
<b>Toplam</b>	-	-	-	-	-	-	-	-	-

**Tablo 113:** Döner Sermaye İşletmesi Bütçe Giderleri Uygulama Sonuçları

Ekonomik Kodlar	2019			2020			2021		
	Toplam Ödenek	Harcama	Harcama Oranı (%)	Toplam ödenek	Harcama	Harcama Oranı (%)	Toplam ödenek	Harcama	Harcama Oranı (%)
01-Personel Giderleri	-						-		
02-SGK. Devlet Primi Giderleri	-						-		
03-Mal ve Hizmet Alım Giderleri	77.500,00	58.219,80	1,33	190.000,00	66.621,23	2,87	452.000,00	123.304,09	3,66
04-Cari Transferler	16.000,00	12.379,72	1,29	27.000,00	12.714,14	2,12	69.000,00	31.886,61	2,16
05-Sermaye Giderleri	13.500,00	8.388,60	1,61	30.000,00	12.065,01	2,49	117.000,00	10.120,74	11,56
10- Ek Ödeme	150.500,00	134.200,51	1,12	203.000,00	127.241,65	1,60	350.000,00	297.400,01	1,18
<b>Toplam</b>	<b>252.500,00</b>	<b>213.188,63</b>		<b>450.000,00</b>	<b>152.020,80</b>		<b>988.000,00</b>	<b>462.711,45</b>	

**Tablo 114:** Döner Sermaye Gelirleri

2019	2020	2021
------	------	------

Gelir Kodu	Gelirin Türü	Gelirin Miktarı	Gelir Kodu	Gelirin Türü	Gelirin Miktarı	Gelir Kodu	Gelirin Türü	Gelirin Miktarı
600.10.03	Danışmanlık Hizmeti Gelirleri	66.114,,59	600.10.03	Danışmanlık Hizmeti Gelirleri	114.041,71	600.10.03	Danışmanlık Hizmeti Gelirleri	310.896,05
600.12.03	Tahlil ve Analiz Gelirleri	138.327,73	600.12.03	Tahlil ve Analiz Gelirleri	96.375,22	600.12.03	Tahlil ve Analiz Gelirleri	79.731,53
602.04	Alınan Bağış ve Yardımlar	-	602,04	Alınan Bağış ve Yardımlar	-	602,04	Alınan Bağış ve Yardımlar	2.351,46
649.09	Diğer Gelirler	-	649.09	Diğer Gelirler	329,17	649.09	Diğer Gelirler	208,07
<b>Toplam</b>		<b>138.327,73</b>	<b>Toplam</b>		<b>210.746,10</b>	<b>Toplam</b>		<b>393.187,11</b>

**Tablo 115:** Birim Bütçesinden Öğretim Elemanı Başına Düşen Döner Sermaye Gelirleri

2019			2020			2021		
Döner Sermaye Gelir Toplamı	Birim Öğretim Elemanı Sayısı	Öğretim Elemanı Başına Düşen Döner Sermaye Geliri	Döner Sermaye Gelir Toplamı	Birim Öğretim Elemanı Sayısı	Öğretim Elemanı Başına Düşen Döner Sermaye Geliri	Döner Sermaye Gelir Toplamı	Birim Öğretim Elemanı Sayısı	Öğretim Elemanı Başına Düşen Döner Sermaye Geliri
<b>204.442,32</b>	<b>86</b>	<b>2.377,36</b>	<b>210.746,10</b>	<b>89</b>	<b>2.367,93</b>	<b>393.187,11</b>	<b>87</b>	<b>4.519,39</b>

### 3.1.2 Mali Denetim Sonuçları

#### 3.1.2.1. Dış Denetim

Sayıştay denetim raporlarına istinaden demirbaş kayıtlarındaki eksiklikler giderilmeye başlanmış olup yıl içerisinde tamamlanacaktır.

#### 3.1.2.2. İç Denetim



### 3.2. PERFORMANS BİLGİLERİ

**Tablo 116:** Performans Göstergeleri

Performans Göstergeleri	2019	2020	2021
P.G. 1.1.1.1. Akreditasyon süreci başlatılan program sayısı	1	1	1
P.G. 1.1.2.1. Akran değerlendirilmesi yapılan program sayısı			
P.G. 1.1.2.2. Toplam program sayısı	1	1	1
P.G. 1.1.2.3. Akran değerlendirilmesi yapılan program sayısının toplam program sayısına oranı (%)	-	-	-
P.G. 1.1.3.1. Çift anadal uygulayan program sayısı	-	-	-
P.G. 1.1.3.2. Yan dal uygulayan program sayısı	-	-	-
P.G. 1.1.3.3. Çift anadal ve yan dal uygulayan program sayısı	-	-	-
P.G. 1.1.3.4. Çift anadal ve yan dal uygulayan program sayısının toplam lisans program sayısına oranı (%)	-	-	-
P.G. 1.1.4.1. İsteğe bağlı yabancı dil hazırlık eğitimi uygulayan program sayısı	1	1	1
P.G. 1.1.4.2. Zorunlu yabancı dil hazırlık eğitimi uygulayan program sayısı	-	-	-
P.G. 1.1.4.3. Toplam yabancı dil hazırlık eğitimi uygulayan program sayısı	-	-	-
P.G. 1.1.4.4. Yabancı dil hazırlık eğitimi uygulayan program sayısının toplam lisans program sayısına oranı	-	-	-
P.G. 1.2.1.1. Hizmet içi eğitime (eğiticilerin eğitimi) katılan öğretim elemanı sayısı	-	-	77
P.G. 1.2.1.2. Toplam öğretim elemanı sayısı	86	89	90
P.G. 1.2.1.3. Hizmet içi eğitime (eğiticilerin eğitimi) katılan öğretim elemanı sayısının toplam öğretim elemanı sayısına oranı	-	-	0,86
P.G. 1.2.2.1. Ders veren öğretim elemanı sayısı	74	74	73
P.G. 1.2.2.2. Toplam öğrenci sayısı	547	554	592
P.G. 1.2.2.3. Ders veren öğretim elemanı başına düşen öğrenci sayısı	7,40	7,49	8,10
P.G. 1.2.3.1. Erasmus değişim programına katılan öğretim elemanı sayısı	5	2	4
P.G. 1.2.3.2. Mevlana değişim programına katılan öğretim elemanı sayısı	-	-	-
P.G. 1.2.3.3. Değişim programlarına katılan toplam öğretim elemanı sayısı	2	-	5
P.G. 1.2.3.4. Değişim programlarına katılan öğretim elemanı sayısının toplam öğretim elemanı sayısına oranı (%)	0,03	-	0,05
P.G. 1.3.1.1. Uluslararası öğrenci sayısı	14	18	32
P.G. 1.3.1.2. Uluslararası öğrenci sayısının toplam öğrenci sayısına oranı (%)	%42	%27	%18,5
P.G. 1.3.2.1. Uluslararası etkinlik sayısı	-	-	-
P.G. 1.3.3.1. Erasmus değişim programı kapsamında gelen öğrenci sayısı	-	-	-
P.G. 1.3.3.2. Mevlana değişim programı kapsamında gelen öğrenci sayısı	-	-	-
P.G. 1.3.3.3. Uluslararası değişim programları kapsamında gelen toplam öğrenci sayısı	-	-	-
P.G. 1.4.1.1. (7+1) işbaşı uygulamalı eğitim uygulayan lisans programı sayısı	-	-	-
P.G. 1.4.2.1. Çift anadal programlarından mezun olan öğrenci sayısı	-	-	-
P.G. 1.4.2.2. Yan dal programlarından mezun olan öğrenci sayısı	-	-	-
P.G. 1.4.2.3. Çift anadal ve yan dal programlarından mezun olan toplam öğrenci sayısı	-	-	-
P.G. 1.4.2.4. Çift anadal ve yan dal programı mezun öğrenci sayısının toplam lisans mezun öğrenci sayısına oranı (%)	-	-	-
P.G. 1.4.3.1. Öğrencilerin mesleki gelişim ve kariyerlerine yönelik eğitsel etkinliklerin sayısı	6	-	3
P.G. 1.4.4.1. Erasmus değişim programı kapsamında giden öğrenci sayısı	3	5	4
P.G. 1.4.4.2. Mevlana değişim programı kapsamında giden öğrenci sayısı	-	-	-
P.G. 1.4.4.3. Farabi değişim programı kapsamında giden öğrenci sayısı	1	-	1
P.G. 1.4.4.4. Ulusal ve uluslararası değişim programları kapsamında giden öğrenci sayısı	-	-	-
P.G. 1.4.5.1. Mezun öğrenci sayısı	81	85	88
P.G. 1.4.5.2. Mezun olabilme durumuna gelen öğrenci sayısı	100	100	165
P.G. 1.4.5.3. Mezun öğrenci sayısının mezun olabilme durumuna gelen öğrenci sayısına oranı	1,23	16,6	53,33
P.G. 2.1.1.1. Üniversite mali kaynaklarıyla tamamlanan proje sayısı	34	38	39
P.G. 2.1.2.1. Üniversite dışı ulusal kurum ve kişilerden sağlanan mali kaynaklarla tamamlanan proje sayısı	10	7	7
P.G. 2.1.3.1. Uluslararası kurum ve kişilerden sağlanan mali kaynaklarla tamamlanan proje sayısı	-	-	-
P.G. 2.1.4.1. Öğretim üyesi sayısı	71	72	70
P.G. 2.1.4.2. Öğretim üyelerinin uluslararası yayın sayısı (Web of Science)	99	88	92

P.G. 2.1.4.3. Öğretim elemanlarının uluslararası yayın sayısı (Web of Science)	119	98	92
P.G. 2.1.4.4. Öğretim elemanı başına düşen uluslararası yayın sayısı (Web of Science)	30,99	22,71	1,02
P.G. 2.1.4.5. Öğretim üyesi başına düşen uluslararası yayın sayısı (Web of Science)	19,42	14,70	0,76
P.G. 2.1.5.1. Öğretim üyelerinin uluslararası atıf sayısı (Web of Science)	1415	1651	1508
P.G. 2.1.5.2. Öğretim elemanlarının uluslararası atıf sayısı (Web of Science)	188	283	1508
P.G. 2.1.5.3. Öğretim elemanı başına düşen uluslararası atıf sayısı (Web of Science)	257,69	330,61	16,75
P.G. 2.1.5.4. Öğretim üyesi başına düşen uluslararası atıf sayısı (Web of Science)	273,61	420,20	21,5
P.G. 2.2.1.1. Rektörlük bilimsel araştırma projelerine sağlanan destek miktarı (₺)	83.717,00	107.611,00	403.955,00
	23.082,00	13.053,00	17.214,00
P.G. 2.2.2.1. Üniversite dışı kurum ve kişilerin projelere sağladığı mali destek miktarı(₺)	562.325,00	121.000,00	70.146,84
P.G. 2.3.1.1. Teknoparkta yürütülen Ar-Ge ve girişimcilik proje sayısı	4	5	3
P.G. 2.3.2.1. Teknoparkta üniversitemiz öğretim elemanlarının şirket sayısı	1	3	4
P.G. 2.3.3.1. Teknoparkta üniversitemiz öğrencilerinin şirket sayısı			
P.G. 2.3.4.1. Üniversite adına tescil edilen toplam patent/ faydalı model/ marka sayısı	1		1
P.G. 2.3.5.1. Üniversite adına tescil edilen ticarileşmiş toplam patent/ faydalı model /marka sayısı			
P.G. 3.1.1.1. Dış danışma kurulları ile yapılan toplantı sayısı	-	-	1
P.G. 3.1.2.1. Halka açık sosyal faaliyetlerin sayısı	-	-	-
P.G. 3.1.3.1. Çevre duyarlılığı kapsamında dış paydaşlarla yapılan etkinlik sayısı	-	-	-
P.G. 3.1.4.1. Üniversiteyi tanıtıcı ziyaret sayısı	-	-	-
P.G. 3.2.1.1. Plan dönemi başından itibaren (2019) mezun olanların mezun bilgi sistemine kaydedilme oranı (%)	66,67	68,24	78,41
P.G. 3.2.2.1. Daha önceki yıllarda mezun olan öğrencilerimize yönelik düzenlenen etkinlik sayısı	2	1	2
P.G. 3.2.3.1. Kariyer sahibi mezunlarımızın katılımıyla gerçekleştirilen etkinlik sayısı	2	-	-
P.G. 3.3.1.1. Öğrenci memnuniyet düzeyi (%)	-	59,01	62,06
P.G. 3.3.2.1. Akademik personel memnuniyet düzeyi (%)	-	75,28	74,07
P.G. 3.3.3.1. İdari personel memnuniyet düzeyi (%)	-	71,36	63,59
P.G. 3.3.4.1. Dış paydaş memnuniyet düzeyi (%)		83,72	88,51
P.G. 3.4.3.1. Müze, koleksiyon ve sergilere üniversite dışından gelen ziyaretçi sayısı			
P.G. 4.2.1.1. Kurum tarafından verilen hizmet içi eğitime katılan personel sayısı	-	-	77
P.G. 4.3.1.1. Mali konulara ilişkin verilen eğitimlere katılan sorumlu personel sayısı			
P.G. 4.3.4.1. Döner sermaye gelirleri (₺)	188.581,39	201.111,52	393.187,11
P.G. 4.4.1.1. Eğitim-öğretim, araştırma ve sosyal alanlar (m <sup>2</sup> )	18153 m <sup>2</sup>	18153 m <sup>2</sup>	18153 m <sup>2</sup>
P.G. 4.4.3.1. Kayıttan düşen taşınır sayısı	0	0	0
P.G. 4.4.3.2. Taşınır sayısı	5283	6254	3373
P.G. 4.4.3.3. Taşınırların etkin kullanım oranı [100- (Kayıttan düşen taşınırlar/Mevcut taşınırlar x 100)]	100	100	100

## 4. KURUMSAL KABİLİYET VE KAPASİTENİN DEĞERLENDİRİLMESİ

### 4.1. GÜÇLÜ YÖNLER

- Eğitim Araştırma ve Uygulama Çiftliği, Teşhis ve Analiz Laboratuvarı, Süt ve Süt Ürünleri Ünitesi, Hayvan Hastanesi (Veteriner Sağlık Uygulama ve Araştırma Merkezi) ile Deney Hayvanları Araştırma ve Uygulama Merkezlerinin döner sermayelerinin bulunması.
- Anabilim dallarının laboratuvar imkanları ve ekipman açısından iyi düzeyde olması.
- Hayvan türleri bakımından çeşitliliğin olması.
- Çevre illerden hastaneye talep olması.
- Güçlü ve dinamik öğretim üyesi kadrosuna sahip olması.
- Kütüphane hizmetleri veteriner fakültesi öğrencileri tarafından etkin olarak kullanılmaktadır. Veteriner fakültesi öğrencilerinin son dört yılda kütüphaneden aldığı kitap sayısı tabloda verilmiştir.

Ödünç Kitap Sayıları	
Yıl	Sayı
2018	475
2019	574
2020	270
2021	236
Son iki yıldaki düşüş pandemi süreci ile ilişkilendirilmiştir.	

- Üniversite Kütüphanesinin kampüs içerisinde merkezi bir konumda yer alması ve sürekli ringler ile ulaşımın kolaylıkla sağlanması.
- Kontenjanlar ve kayıt yaptıran öğrenci sayılarında artış olması
- Öğrencilerin danışmanlarına istedikleri zaman ulaşma imkanının olması
- Öğrenciler için Afyonkarahisar ilinin konumu, ulaşım imkanları (Hava yolu, demir yolu, karayolu -birçok şehrin geçiş noktasında olması-).
- Her yıl öğrenci kontenjanlarının tam olarak dolması.
- Veterinerlik (SAY) Programlarının taban puanına göre 35 fakülte arasında 13.sırada yer alması.
- Yatay geçiş ve dikey geçişler açısından tercih edilen bir fakülte olması.
- Afyonkarahisar ilinin hayvan ve hayvansal ürünler bakımından gelişmiş bir yer olması ve öğrenci uygulamalar açısından önemli fırsat ve imkanlar sunması.
- Diğer şehirlere göre Afyonkarahisar ilinin öğrencilere daha ekonomik imkanlar sunması.
- Öğrenciler açısından barınma imkanlarının yeterli düzeyde ve kalitede olması.
- Erasmus programı kapsamında staj hareketliliğinin etkin bir şekilde kullanılması.
- Yüz yüze öğretimin yanında uzaktan öğretim (çevrimiçi) sağlam bir sistem alt yapısı ile etkin bir şekilde verilmesi.
- Öğrenci kulüp ve topluluklarına (Vet AKÜ, Yaban hayatı koruma ve kurtarma, Veteriner reproduksiyon, Atatürkçü düşünce topluluğu) yönelik fiziki imkanların sağlanması.
- Genel anlamda fakülte kadrosunda yeterli ve nitelikli öğretim elemanı bulunması.
- Mesleki paylaşım günlerinin gerçekleştirilmesi suretiyle öğrencilerin mesleki bilgi ve tecrübelerinin artırılması.
- Afyonkarahisar ilinin hayvancılık (büyükbaş-küçükbaş hayvan, kanatlı sektörü vb)

ve hayvansal ürünler bakımından gelişmiş bir il olmasının öğrencilere uygulama imkanı sunması.

- Öğrencilerin şehirde bulunan özel veteriner hekim kliniklerinde kısmi zamanlı olarak çalışma imkanlarının olması.
- Pandemi sürecine rağmen fakültede 3 yılda toplam 246 uluslararası, 163 ulusal yayın ile 253 proje gerçekleştirilmesi.
- Üretilen bilimsel makale ve projelerin yüksek kalitede olması.
- Pandemi sürecine rağmen toplam 18 adet seminer, kurs, sempozyum, kongre gibi bilimsel etkinliğin gerçekleştirilmesi.
- Gerek fakülte bünyesinde gerekse ortaklığında gerçekleştirilen mesleki etkinliklerin nitelik ve nicelik yönünden iyi düzeyde olması.
- Akademisyenlerin multidisipliner çalışmalar yürütmesi.
- TÜBİTAK Çağrı Planlaması 2020 kapsamında öncelikli alanlar Tarım ve Gıda başlığı altında belirtilen Sürü Sağlığı ve Yönetimi ile Yerli Hayvan Yemi konularında öğretim üyelerinin yöneliminin olması.
- Öğrencilerin karar verme sürecinde aktif olarak yer alması
- Afyonkarahisar ilinin meslekle ilgili geniş bir istihdam ve sektörel çeşitliliğe sahip olması sayesinde mezunların Afyonkarahisar’da kolay iş bulması.
- Fakültede dış kalite değerlendirmesine yönelik alınan sertifikalar ile kurum ve personel eğitimlerinin iyi düzeyde olması.
- 

#### 4.2. İYİLEŞTİRMEYE AÇIK YÖNLER

- Her yarıyıl için öğrencilere; tüm öğretim üyeleri, tüm dersler ve fakültenin genel eğitim-öğretimini içeren memnuniyet anketleri uygulanmaktadır.
- Memnuniyet anketleri öğrenciler tarafından her öğretim dönemi başlangıcında öğrenci bilgi sistemi üzerinden online yapıp birim tarafından değerlendirilip sonuçlar doğrultusunda ilgili yerlere geri bildirimler yapılmaktadır.
- Eğitim ve öğretim komisyonuna öğrenci temsilcisinin katılımı sağlanmaktadır.
- Haftalık ders ve sınav programları öğrenci temsilcisi görüş ve önerileri alınarak hazırlanmaktadır.
- Fakülte müfredatı hazırlanırken öğrencilerin görüşleri de dikkate alınmaktadır.

#### 4.3. DEĞERLENDİRME

Genel olarak fakültemiz eğitim öğretimde veteriner fakülteleri arasında iyi bir sıralamada yer almaktadır. Gerek fiziki olanakları gerekse güçlü akademik kadrosu ile eğitim-öğretim faaliyetleri fakültemizde üst düzeyde yürütülmektedir. Öğrencilerimiz hayvan hastanesi, fakülte çiftliği ve eğitimle ilgili donanımlı laboratuvarlarda veteriner hekimlik eğitimin önemli bir parçası olan uygulama faaliyetlerini gerçekleştirebilmektedirler. Fakültemizde bulunan donanımlı laboratuvarlarda araştırma faaliyetleri hızla devam etmektedir. Afyonkarahisar’ın gerek büyükbaş gerek kanatlı sektörü açısından önemli bir il olması öğrencilerin mesleki gelişimleri açısından da önemli katkılar sunmaktadır.

Üniversitemizin bulunduğu Afyonkarahisar ili; Ege, İç Anadolu ve Akdeniz bölgelerini birbirine bağlayan bir geçiş yeri konumundadır. Konumu itibarıyla bölge hayvancılığı açısından önemli bir merkez olan Afyonkarahisar, yumurta tavukçuluğunda lider illerden biri

olup günlük yumurta fiyatları Başmakçı ilçesinde belirlenmektedir. Yine kasaplık sığır ve koyun üretimi yoğun olarak yapılmakta olup İstanbul'un büyük oranda et ihtiyacını karşılamaktadır. Bunun yanında, manda yetiştiriciliğinin yapıldığı nadir illerden biri olan Afyonkarahisar; manda kaymağı, manda etinin belirli oranlarda katıldığı sucuk ve yine kaymaklı lokum üretiminin yapıldığı önemli bir ildir. Bu bakımdan Afyonkarahisar ili bölge hayvancılığı bakımından çok önemli bir konumdadır. Bunun dışında, Afyonkarahisar'ın çevre illere yakın olması ve kavşak noktasında bulunması nedeniyle fakülte olarak öğrenciler tarafından tercih edilme potansiyeli yüksektir.

Fakültemiz güçlü bir akademik kadroya sahip olup; 47 Profesör, 13 Doçent, 10 Dr. Öğr. Üyesi, 3 Arş. Görv. Dr., 14 Arş. Görv. ve 3 Öğr. Görv olmak üzere toplam 90 akademik personelle eğitim-öğretim faaliyetlerini yürütmektedir. 20 yılı aşkın süredir eğitim vermekte olan fakültemizden bugüne kadar 1191 öğrenci mezun olmuştur. Erasmus programı kapsamında Fakültemizin birçok ülke ile ikili anlaşmaları (öğretim elemanı ve öğrenci hareketliliği programları) bulunmaktadır. Bu anlaşmalar sayesinde hem akademik personelimiz hem de öğrencilerimiz farklı ülkelere erasmus programı kapsamında gidebilmektedir. Diğer taraftan anlaşmalı olduğumuz ülkelere de fakültemize öğretim elemanı ve öğrenciler de erasmus programı kapsamında gelmektedir. Üniversite-sanayi işbirliği çerçevesinde fakültemiz öğretim üyeleri hayvancılık sektöründe çeşitli firma ve işletmelere danışmanlık hizmeti vermektedir.

Fakültemiz bulunduğu bölge, deneyimli akademik kadrosu ve güçlü altyapısı sayesinde en çok tercih edilen fakülteler arasındadır. Her yıl fakülte kontenjanlarımız dolmaktadır. ÖSS kontenjanına ek olarak her yıl yatay geçiş ve dikey geçişlerde de öğrencilerin öncelikle tercih ettiği fakültemiz, 2021-2022 Eğitim-öğretim yılında 84 öğrenci kayıt yaptırmış bu sayı yatay ve dikey geçişlerle 100 öğrenci seviyelerine yükselmiştir.

Afyon Kocatepe Üniversitesi Hayvan Hastanesi'nde 2021 yılı içerisinde birçok büyükbaş, küçükbaş ve pet hayvana vs. teşhis ve tedavi hizmetleri verilmiştir. Bunun yanında öğrencilerimiz Veteriner Fakültesi Eğitim Araştırma ve Uygulama Çiftliğinde uygulama ve araştırma faaliyetlerine katılabilme imkanı bulmaktadırlar. Afyonkarahisar Belediyesi ile yapılan protokol kapsamında sahipsiz hayvanların sahipsiz hayvanlarının her türlü tedavileri fakültemizde yapılabilmektedir. Doğa Koruma ve Milli Parklar ile Yaban Hayatını Kurtarma Rehabilitasyon Uygulama ve Araştırma Merkez'i aracılığı ile yaban hayvanlarının tedavisi de gerçekleştirilmektedir. Bu tür faaliyetlerle de öğrencilerimizin klinik pratik uygulamaları desteklenmektedir. Bu uygulamalar sırasında da öğrencilerimizin uygulama faaliyetleri gerçekleştirilerek, öğrencilerin hayvan sağlığı konusunda verimli ve kaliteli bir eğitim almaları sağlanmaktadır.

## 5. ÖNERİ VE TEDBİRLER

### T.C. AFYON KOCATEPE ÜNİVERSİTESİ KÜTÜPHANE YÖNERGESİ

Tarihi: 24.02.2016 Sayısı: 2016-03/10

İKİNCİ BÖLÜM Örgütlenme ve Yönetim Madde 5- Üniversitedeki kütüphane hizmetlerinin, Merkez Kütüphane çerçevesinde örgütlenmesi ve yürütülmesi esastır. Bununla birlikte Merkez Kütüphaneye bağlı olmak ve kataloglama, ödünç, sayım ve taşınır işlemleri vb. süreçlerin ilgili birim tarafından yürütülmesi şartıyla, ana yerleşim alanı dışındaki diğer yerleşkelerde birim kütüphaneleri kurulabilir. Birim kütüphaneleri, ilgili birim yöneticisi ve Birim Yönetim Kurulu'nun önerisi, Üniversite Yönetim Kurulunun kararı ile kurulur. Bölümler ve daha alt düzeydeki birimler için ayrı kütüphaneler kurulamaz.

Üniversite öğrencilerinin tercihlerinde şehir ve üniversitenin öncelikli olduğu düşünülmektedir. Bu bağlamda üniversitemiz öğrencileri de kendilerine yönelik aktivitelerin gerçekleştiği bir kampüs yaşantısı beklemekte olup kampüs iç mekanları bu istekleri karşılayacak şekilde düzenlenmelidir. Kampüs içerisinde sosyal aktivitelerin artırılması da (Proje pazarı, dönem sonu konserleri, tanınan yüzlerin üniversite içerisinde söyleşi yapması vb.) faydalı olacaktır. Ayrıca öğrenci kulüplerinin aktiviteleri maddi ve manevi yönden desteklenmelidir.

Veteriner Fakültesi eğitiminde kaliteyi artıracak aşağıdaki faaliyetlerin gerçekleştirilmesi gerekmektedir:

a) Hayvan hastanemizin ve laboratuvarlarımızın fiziki ortamlarının gerek ulusal (Veteriner Hekimliği Eğitim Kurumları ve Programları Değerlendirme ve Akreditasyon Derneği, VEDEK) gerekse uluslararası (European Association of Establishments for Veterinary Education, EAVEA) akreditasyon kurumları tarafından kabul edilebilir standartları taşıması oldukça önemlidir. Bu bakımdan, Fakültemizin EAVEA akreditasyon süreci üzerinde önemle durulmalı ve akreditasyon için gerekli tedbirler alınmalıdır.

b) Akademik ve teknik personelin (Veteriner Hekim, Vet. Sağlık Teknisyeni vs) yetersiz olduğu anabilim dalı veya birimlerde akademik personel ve/veya teknik personel sayısı nicelik ve nitelik yönünden arttırılmalıdır.

c) Anabilim Dalları laboratuvar altyapıları makine-teçhizat ve personel eksiklikleri giderilecek şekilde arttırılmalı, uygulama ve proje veya araştırma ağırlıklı eğitime önem verilmelidir.

d) Mezunların istihdamı için çeşitli dış paydaşlarla ilişkilerin güçlendirilmesi gereklidir.

## EK-1: İÇ KONTROL GÜVENCE BEYANI

### İÇ KONTROL GÜVENCE BEYANI

Harcama yetkilisi olarak görev ve yetkilerim çerçevesinde;

Harcama birimimizce gerçekleştirilen iş ve işlemlerin idarenin amaç ve hedeflerine, iyi malî yönetim ilkelerine, kontrol düzenlemelerine ve mevzuata uygun bir şekilde gerçekleştirildiğini, birimimize bütçe ile tahsis edilmiş kaynakların planlanmış amaçlar doğrultusunda etkili, ekonomik ve verimli bir şekilde kullanıldığını, birimimizde iç kontrol sisteminin yeterli ve makul güvenceyi sağladığını bildiririm.

Bu güvence, harcama yetkilisi olarak sahip olduğum bilgi ve değerlendirmeler, yönetim bilgi sistemleri, iç kontrol sistemi değerlendirme raporları, izleme ve değerlendirme raporları ile denetim raporlarına dayanmaktadır.

Bu raporda yer alan bilgilerin güvenilir, tam ve doğru olduğunu beyan ederim.

(Yer, Tarih)  
AFYON KOCATEPE ÜNİVERSİTESİ  
VEZELER FAKÜLTESİ DEKANLIĞI

İmza

  
Prof. Dr. Turan CİVELEK

Dekan

## EK-2: BİRİM YÖNETİM KURULU

### EK-2: BİRİM YÖNETİM KURULU

Karar Tarihi	13.01.2022	Toplantı Sayısı	2022/02
--------------	------------	-----------------	---------

#### KARAR:





b) Fakültemiz Kalite Geliştirme Komisyonu tarafından hazırlanan 2021 yılı idare faaliyet raporu ve kurum iç değerlendirme raporunun kabulüne ve Rektörlük Makamına arzına;

*Katılanların Oy birliğiyle/oy çokluğuyla karar verilmiştir.*

ÜYENİN ADI SOYADI		İMZA
Prof.Dr.Turan CİVELEK	(BAŞKAN)	
Prof.Dr.Musa KORKMAZ	(ÜYE)	
Prof.Dr.Mustafa TEKERLİ	(ÜYE)	
Prof.Dr.Gülcan AVCI	(ÜYE)	
Doç.Dr.Serdar KOÇAK	(ÜYE)	
Doç.Dr.Recep KARA	(ÜYE)	
Dr.Öğr.Üyesi Durmuş Fatih BAŞER	(ÜYE)	
Fak.Sek.Celalettin KUŞ	(RAPORTÖR)	

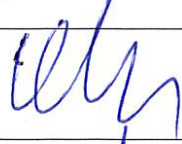
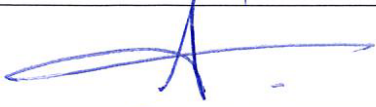

## KALİTE GELİŞTİRME EKİBİ

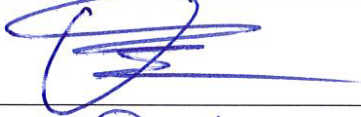
HAZIRLAYANLAR	İMZA
Prof.Dr. Zeki GÜRLER (Başkan)	
Prof.Dr. İsmail BAYRAM	
Prof.Dr. Hatice ÇİÇEK	
Prof.Dr.Esma KOZAN	
Prof. Dr. Zülfikar Kadir SARITAŞ	
Prof.Dr.İbrahim KILIÇ	
Arş.Görv.Orkun ATİK	
Musa TÜRKDOĞAN (Raportör)	